

Relatório de Gestão e Sustentabilidade

GOVERNO DE
SANTA CATARINA

SECRETARIA DE ESTADO DA
AGRICULTURA, DA PESCA E
DO DESENVOLVIMENTO RURAL

EPAGRI



Governador do Estado
Carlos Moisés da Silva

**Secretário de Estado da Agricultura, da Pesca
e do Desenvolvimento Rural**
Altair Silva

Presidente da Epagri
Edilene Steinwandter

Diretores

Célio Haverroth
Desenvolvimento Institucional

Giovani Canola Teixeira
Administração e Finanças

Humberto Bicca Neto
Extensão Rural e Pesca

Vagner Miranda Portes
Ciência, Tecnologia e Inovação

DOCUMENTOS Nº338

Relatório de Gestão e Sustentabilidade



Empresa de Pesquisa Agropecuária e Extensão Rural de Santa Catarina

Florianópolis

2021

Empresa de Pesquisa Agropecuária e Extensão Rural de Santa Catarina (Epagri)
Rodovia Admar Gonzaga, 1347, Itacorubi, Caixa Postal 502
88034-901 Florianópolis, SC, Brasil
Fone: (48) 3665-5000, fax: (48) 3665-5010
Site: www.epagri.sc.gov.br

Editado pelo Departamento Estadual de Marketing e Comunicação (DEMC) / Epagri

Equipe de produção:

Departamento Estadual de Planejamento: Vamilson Prudêncio da Silva Junior, Janaina Corrêa

Departamento Estadual de Gestão Econômico Financeira: Jonas Pereira do Espírito Santo, Miriam Aparecida Zanotto Ogneweta, Rafael Felipe Hass

Departamento Estadual de Gestão Operacional: Arádia Luiza dos Santos Costa

Departamento Estadual de Gestão de Pessoas: Eli Maria Duarte, Sandro da Silva dos Santos

Ouvidoria: Cinthia Córdova Vieira dos Santos

Auditoria: Lizandro Macedo

Supervisoria de Contratos Convênios e Captação de Recursos: Alexandre Coimbra Ribeiro, Herbert Henschel;

Departamento Jurídico: José Pedro de Oliveira Rosses

Departamento Estadual de Marketing e Comunicação: Rosana Kokuszka, Lúcia Moraes Kinceler

Editoração técnica: Márcia Cunha Varaschin

Revisão textual: Laertes Rebelo

Diagramação: Victor Berretta

Distribuição: *On-line*

É permitida a reprodução parcial deste trabalho desde que a fonte seja citada.

EPAGRI. **Relatório de Gestão e Sustentabilidade.** Florianópolis, SC: Epagri,
2021. 105p. (Epagri. Documentos, 338).

Prestação de contas anual, governança, resultado 2020

ISSN 2674-9521 (*on-line*)

Apresentação

Santa Catarina, apesar de seu pequeno território (1,12% do território nacional), está entre os dez estados mais importantes na produção da agropecuária brasileira. No Estado predominam os modelos de negócios familiares, em geral diversificados, com a formação de cooperativas.

Esse desempenho se deve, em grande parte, aos elevados níveis tecnológicos aplicados em atividades desenvolvidas de forma intensiva e com alto valor agregado. A Epagri tem papel fundamental nesta performance. Suas principais linhas de execução de serviços são a pesquisa agropecuária, a extensão rural e pesqueira e a prestação de serviços à comunidade, com presença em todos os municípios do Estado.

A Direção da Epagri tem concentrado seus esforços na qualificação dos principais serviços prestados e está comprometida com a geração de resultados cada vez mais alinhados às respostas que os diferentes setores da sociedade catarinense almejam. Internamente a Empresa trabalha no aprimoramento da gestão técnica e assegura os recursos necessários para a manutenção das suas atividades-fim. O compromisso com a transparência e a ética na relação com clientes, parceiros e governos é assumido por todo o corpo funcional da organização. Manter e projetar o estado de Santa Catarina como referência na produção agropecuária e no agronegócio é um desafio que a Epagri busca superar com geração de tecnologias e inovações, assistência técnica e extensão rural junto aos agricultores, suas famílias e organizações.

Esta forma de atuação permitiu o alcance dos resultados apresentados nas páginas deste relatório, os quais, esperamos, contribuem para o bom desempenho do Estado.

A Diretoria Executiva

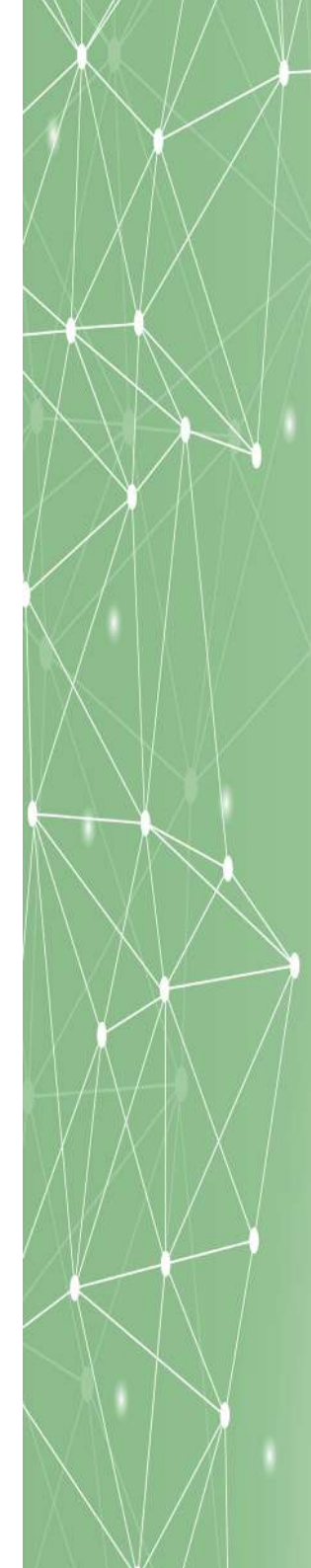

Sumário

1 IDENTIFICAÇÃO E ATRIBUTOS DA EPAGRI	5
1.1 DADOS GERAIS	5
1.2 COMPETÊNCIAS INSTITUCIONAIS	6
1.3 ORGANOGRAMA	8
1.4 UNIDADES E REDE DE ATENDIMENTO	9
1.5 PRINCIPAIS RESULTADOS ALCANÇADOS EM 2020	10
1.6 ROL DOS RESPONSÁVEIS POR UNIDADE ORÇAMENTÁRIA.....	13
2 PLANEJAMENTO ESTRATÉGICO.....	66
2.1 IDENTIDADE INSTITUCIONAL.....	66
2.2 OBJETIVOS ESTRATÉGICOS	66
2.3 RESULTADOS ALCANÇADOS EM 2020	67
3 BALANÇO SOCIAL.....	71
3.1 PRINCIPAIS PROCESSOS.....	72
3.1.1 Macroprocessos Finalísticos	72
3.1.1.1 Assistência Técnica e Extensão Rural	72
3.1.1.2 Pesquisa Agropecuária	72
3.1.1.3 Capacitação no meio rural e pesqueiro - Gênero e Geração....	73
3.1.2 Processos de Apoio	73
3.1.2.1 Gestão Financeira e Orçamentária	73
3.1.2.2 Gestão Patrimonial	74
3.1.2.3 Gestão de Pessoas	75
3.1.2.4 Gestão de Suprimentos	76
3.2 PARTES INTERESSADAS	76
3.3 PRINCIPAIS PARCEIROS	77
3.4 PRODUTOS E SERVIÇOS.....	77
3.5 RELACIONAMENTO COM A SOCIEDADE.....	79
3.5.1 Canais de acesso do cidadão à Empresa	79
3.5.2 Mecanismos para medir a satisfação dos clientes.....	79
4 GESTÃO ORÇAMENTÁRIA DA UNIDADE GESTORA (Acompanhamento Físico Financeiro)	80
4.1 RELAÇÃO DOS PROGRAMAS DO PLANO PLURIANUAL – Exercício 2020.....	80
4.1.1 Indicadores dos Programas	81
4.1.2 Despesa por Programa	82
4.2 INFORMAÇÕES SOBRE A GESTÃO ORÇAMENTÁRIA E FINANCEIRA	82
4.2.1 Recursos Aplicados por Grupo de Natureza de Despesa – Execução 2017 a 2020	82
4.2.2 Justificativa sobre as Subações não Realizadas ou Realizadas Parcialmente – Exercício de 2020	83
4.3 CONTINGENCIAMENTO DE DESPESAS.....	85
4.3.1 Contingenciamento de Despesas – Exercício 2020	85
4.3.2 Razões para o contingenciamento	86
4.3.3 Efeitos provocados pelo contingenciamento	86
4.4 RECONHECIMENTO DE PASSIVOS POR INSUFICIÊNCIA DE CRÉDITOS OU RECURSOS	86
4.5 RESTOS A PAGAR DE EXERCÍCIOS ANTERIORES (Anexo V, Item II, Subitem A 5).....	86
5 GESTÃO DE PESSOAS E TERCEIRIZAÇÃO DE MÃO DE OBRA	87
5.1 SERVIDORES ATIVOS E INATIVOS (empregados, no caso da Epagri)	87
5.1.1 Composição do quadro de Servidores Ativos e Inativos (empregados, no caso da Epagri).....	87
5.1.2 Política de Capacitação e Treinamento de Pessoal	89
5.1.3 Qualificação da força de trabalho	89
5.1.4 Indicadores Gerenciais sobre Recursos Humanos	90
5.1.5 Quadro de pessoal da Unidade Gestora - Mensal - Valores	94

Relatório de Gestão¹ e Sustentabilidade²

1 IDENTIFICAÇÃO E ATRIBUTOS DA EPAGRI

A Empresa de Pesquisa Agropecuária e Extensão Rural de Santa Catarina – Epagri é uma empresa pública vinculada à Secretaria de Estado da Agricultura, da Pesca e do Desenvolvimento Rural, prestadora de serviço público, não exploradora de atividade econômica, que atua principalmente na área de educação profissional e tecnológica, pesquisa, assistência técnica e extensão rural e pesqueira. É uma companhia de capital fechado, dotada de personalidade jurídica de direito privado, regida por Estatuto Social, pela Lei Complementar Estadual no. 381, de 07 de maio de 2007, pelas Leis Federais nos. 6.404, de 15 de dezembro de 1976 e 13.303, de 30 de junho de 2016, pelo Decreto Estadual no 1.007, de 20 de dezembro de 2016, e demais disposições legais que lhe forem aplicáveis.

UNIDADE ORÇAMENTÁRIA: 44023 – Empresa de Pesquisa Agropecuária e Extensão Rural de Santa Catarina – Epagri

1.1 DADOS GERAIS

Identificação	Empresa de Pesquisa Agropecuária e Extensão Rural de Santa Catarina S/A – EPAGRI
CNPJ	83.052.191/0001-62
NIRE (Junta Comercial)	42.3.0001408.7
Endereço	Rodovia Admar Gonzaga, 1.347, Itacorubi, Caixa Postal 502 CEP 88034-901 Florianópolis, SC, Brasil
Telefone	Fone: (48)3665-5000, fax: (48)3665-5010
Home page	http://www.epagri.sc.gov.br/
Ato de criação	Art. 99 da Lei nº 8.245 , de 18 de março de 1991
Reconhecimento	Decreto nº 1.080 , de 20 de novembro de 1991
Estatuto	Estatuto Social
Definição de atribuições	Art. 81 da Lei Complementar nº 741 , de 12 de junho de 2019
Regimento Interno	Regimento Interno

¹ Em atendimento à Instrução Normativa [IN.TC-0020/2015](#) do Tribunal de Contas do Estado de Santa Catarina

² Em atendimento à [Lei Federal 13.303 de 30 de junho de 2016](#) e ao [Decreto Estadual nº 1.007, de 20 de dezembro de 2016](#) e nº 1.484, de 7 de fevereiro de 2018.

1.2 COMPETÊNCIAS INSTITUCIONAIS

Constituída pelo Decreto Estadual 1.080, de 1991, a Epagri teve as suas competências atualizadas pela recente Lei Complementar Estadual 791/2019, que lhe estabeleceu, no seu artigo 81, § 1º, as atribuições de:

I – planejar, coordenar e executar, de forma descentralizada, a política estadual de educação profissional e tecnológica de pesquisa, transferência e difusão de tecnologia agropecuária, florestal, pesqueira, socioeconômica e de extensão rural e assistência técnica do Estado;

II – apoiar técnica e administrativamente os órgãos e as entidades da Administração Pública Estadual na formulação, orientação e coordenação da política de ciência e tecnologia relativa ao setor agropecuário e pesqueiro do Estado;

III – estimular e promover a descentralização operativa das atividades de pesquisa agropecuária e extensão rural e pesqueira de interesse estadual, regional e municipal;

IV – promover o desenvolvimento sustentável da agropecuária, da pesca e do meio rural do Estado, por meio da integração dos serviços de geração, transferência e difusão de tecnologia agropecuária, florestal, pesqueira e socioeconômica;

V – executar as atividades de planejamento e informações agropecuárias do Estado previstas na Lei nº 8.676, de 17 de junho de 1992;

VI – monitorar safras e mercados de produtos agropecuários, florestais e pesqueiros e gerar e difundir informações socioeconômicas sobre o setor rural catarinense; e

VII – atuar, em parceria com outras instituições públicas e privadas, em projetos de desenvolvimento territorial, para valorização de produtos tradicionais, com reconhecimento através de signos distintivos.

Objeto Social, conforme Art.4º do Estatuto Social:

I – planejar, coordenar, orientar, controlar e executar ou promover a execução, de forma descentralizada, da política estadual de educação profissional e tecnológica, pesquisa, transferência e difusão de tecnologia agropecuária, florestal, pesqueira e de assistência técnica e extensão rural do Estado de Santa Catarina;

II – apoiar, técnica e administrativamente, os órgãos e entidades da Administração Pública Estadual na formulação, orientação e coordenação da política de ciência e tecnologia relativa ao setor agropecuário e pesqueiro de Santa Catarina;

III – estimular e promover a descentralização operativa das atividades de pesquisa agropecuária e extensão rural e pesqueira de interesse estadual, regional e municipal, mediante integração com organismos de objetivos afins aos da empresa, atuantes naquelas áreas, em relação aos quais exercerá ação de cooperação técnico-científica;

IV – promover o desenvolvimento autossustentado da agropecuária catarinense, por meio da integração dos serviços de geração, transferência e difusão de tecnologia agropecuária, florestal e pesqueira;

V – executar as atividades de planejamento e informações agropecuárias do Estado, previstas na Lei Estadual nº 8.676, de 17 de junho de 1992, que dispõe sobre a política estadual de desenvolvimento rural; e

VI – executar o monitoramento de safras e mercados e produtos agropecuários, florestais e pesqueiros e gerar informações socioeconômicas do setor rural catarinense.

Legislação pertinente:

- [Decreto Estadual nº 1.484, de 7 de fevereiro de 2018.](#)

- [Decreto Estadual nº 1.007, de 20 de dezembro de 2016;](#)

- [Lei Federal nº 13.303, de 30 de junho de 2016;](#)

- [Lei Complementar Estadual nº 534, de 20 de abril de 2011;](#)

- [Lei Complementar Estadual nº 741, de 12 de junho de 2019;](#)

- [Decreto Estadual nº 2.974, de 8 de fevereiro de 2010;](#)
- [Lei Complementar Estadual nº 381, de 7 de maio de 2007;](#)
- [Lei Complementar Estadual nº 284, de 28 de fevereiro de 2005;](#)
- [Lei Complementar Estadual nº 243, de 30 de janeiro de 2003;](#)
- [Lei Estadual nº 9.831, de 17 de fevereiro de 1995;](#)
- [Lei Estadual nº 9.904, de 03 de agosto de 1995;](#)
- [Decreto Estadual nº 1.080, de 20 de novembro de 1991;](#)
- [Lei Estadual nº 8.245, de 18 de abril de 1991;](#)
- [Lei Federal nº 6.404, de 15 de dezembro de 1976](#)

1.3 ORGANOGRAMA

A partir da deliberação de diretoria, DEX nº 02, de 27 de maio de 2019, a estrutura organizacional foi alterada. A figura abaixo representa a estrutura organizacional resumida vigente:

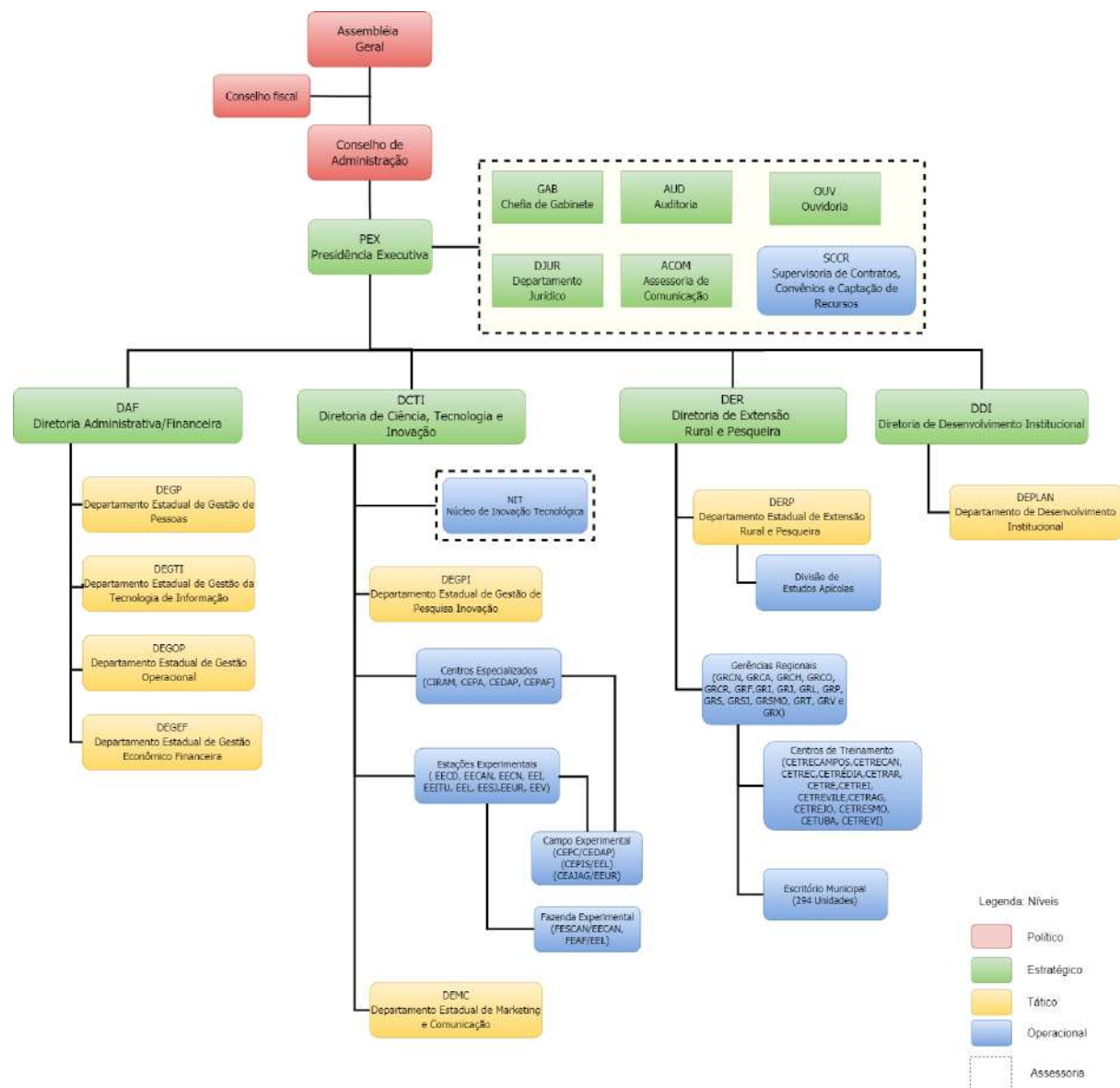

1.4 UNIDADES E REDE DE ATENDIMENTO

SEDE

A sede da Empresa de Pesquisa Agropecuária e Extensão Rural de Santa Catarina está localizada na Rodovia Admar Gonzaga, 1347, Itacorubi, Caixa Postal 502 - 88034-901 Florianópolis, SC, Brasil

A sede administrativa é integrada pelos órgãos deliberativos e de fiscalização, a Diretoria Executiva, os Departamentos Estaduais e as Assessorias, competindo-lhes a formulação de políticas, diretrizes e estratégias, bem como o estabelecimento de prioridades, análise da gestão econômico-financeira, coordenação, avaliação, suporte institucional e articulação interinstitucional. [Unidades da Sede](#)

UNIDADES DE EXTENSÃO RURAL E PESQUEIRA

As Unidades de Extensão são o Departamento Estadual de Extensão Rural e Pesca, as Gerências Regionais, os Centros de Treinamento e os Escritórios Municipais, que são coordenados pelo Departamento Estadual e apoiados pelos demais. Compete-lhes o cumprimento das políticas, diretrizes, estratégias e prioridades institucionais, formulação e execução de projetos e atividades voltados ao desenvolvimento sustentável do meio rural e pesqueiro e a execução dos programas estaduais de desenvolvimento regional e municipal. [Unidades de Extensão Rural](#)

UNIDADES DE PESQUISA AGROPECUÁRIA

As Unidades de Pesquisa executam a política de pesquisa agrícola e inovação do Estado. São compostas pelo Departamento Estadual de Gestão de Pesquisa e Inovação, pelos Centros Especializados, pelas Estações Experimentais, Campos Experimentais e Fazendas Experimentais, apoiados pelos demais Departamentos Estaduais. [Unidades de Pesquisa](#)

HORÁRIO DE ATENDIMENTO

08h00 – 12h00 e 13h30 – 17h30

CANAIS DE ATENDIMENTO

Telefone: (48)3665-5000

E-mail: epagri@epagri.sc.gov.br

Ouvidoria: ouvidoria@epagri.sc.gov.br ou [link](#)

Site: [Contato](#) ou [Minha Epagri](#)

-  www.epagri.sc.gov.br
-  www.youtube.com/epagritv
-  www.facebook.com/epagri
-  www.twitter.com/epagrioficial
-  www.instagram.com/epagri
-  linkedin.com/company/epagri
-  <http://publicacoes.epagri.sc.gov.br>

DEPARTAMENTO ESTADUAL DE EXTENSÃO
RURAL E PESQUEIRA

16 GERÊNCIAS REGIONAIS

13 CENTROS DE
TREINAMENTO

292 ESCRITÓRIOS
MUNICIPAIS

DEPARTAMENTO ESTADUAL DE GESTÃO DA
PESQUISA E INOVAÇÃO

4 CENTROS
ESPECIALIZADOS

9 ESTAÇÕES
EXPERIMENTAIS

3 CAMPOS EXPERIMENTAIS

2 FAZENDAS EXPERIMENTAIS

1.5 PRINCIPAIS RESULTADOS ALCANÇADOS EM 2020

A seguir, as principais conquistas e desafios de 2020.

Conquistas:

A Epagri conta com 1.730 empregados dedicados direta ou indiretamente à pesquisa agropecuária, assistência técnica e extensão rural. A Empresa conta com 13 unidades de pesquisa, 13 centros de treinamento e 292 escritórios municipais. Com essa estrutura, em 2020 alcançamos:

- 343 projetos de pesquisa em execução, o que representou 185% da meta;
- Os projetos geraram 645 publicações, o que representou 177% da meta;
- Os projetos também geraram 21 novas tecnologias homologadas (150% da meta), das quais três são novos cultivares;
- Em 2020 foram atendidos 121.025 beneficiários individuais em 238.414 ações realizadas, sem repetição, em Santa Catarina.
- O público total atendido englobou 105.196 famílias beneficiadas de 258.603 ações realizadas;
- O público-alvo atendido (agricultores, pescadores, aquicultores, indígenas, maricultores e quilombolas) somou 93.186 famílias beneficiárias no estado de Santa Catarina de 236.906 ações de extensão rural realizadas.
- 27.779 capacitados em 2.885 eventos, das quais 1.793 foram *on-line*.
- 9.459 famílias capacitadas na forma *on-line*.
- 29.941 famílias visitadas e orientadas a campo no estado de Santa Catarina.
- 1.096 entidades assistidas no estado de Santa Catarina, em média com 5 eventos totalizando 5.168 ações com entidades.
- 8.278 agricultores que praticaram alguma forma de produção agroconsciente.
- 416 unidades de referência técnica, que são utilizadas para difusão de informação, conhecimento e tecnologia;
- 1.964 jovens capacitados em empreendedorismo rural, sendo 35 na forma presencial e os demais na forma *on-line*.
- Participação na aplicação de recursos para financiamentos, crédito orientado: mais de 225 milhões de reais em 288 municípios;
- 1.705 atendimentos para pescadores em Santa Catarina;
- 378 atendimentos para indígenas em Santa Catarina;
- 52,1 mil análises de solo;

- 8,7 milhões de visualizações no Youtube;
- 173 Vídeos técnicos;
- 260 Programas de rádio em 125 emissoras;
- 1,3 milhões de visualizações no site da Epagri;
- 3,4 milhões de acessos à página de previsão do tempo;

Em 2020, o Núcleo de Inovações Tecnológicas – NIT analisou 90 instrumentos jurídicos, sendo 54% deles com a iniciativa privada, 26% com instituições de ensino, 13% com instituições públicas e 7% com instituições internacionais. O tempo médio de emissão de pareceres sobre estes instrumentos jurídicos, que era de 98 dias em 2016 e 42 dias em 2017, caiu para apenas 16 dias em 2020. Em média, considerando dados de 2016 a 2020, a Epagri celebra cerca de 8 contratos de parceira em Pesquisa e Desenvolvimento por ano e 1,2 de parceria em licenciamentos por ano.

O Balanço Social anual demonstrou que, para cada real aplicado na Empresa de Pesquisa Agropecuária e Extensão Rural de Santa Catarina (Epagri), foi obtido retorno social de R\$ 6,92 para os catarinenses no ano de 2020.

Em conjunto com as entidades ligadas à Secretaria da Agricultura, da Pesca e do Desenvolvimento Rural - SAR, a Epagri atua no Programa Agroconsciente, lançado em 20 de novembro de 2019. Esta nova diretriz rege a elaboração de políticas públicas com intenção de oportunizar mais renda ao produtor rural, com garantia de segurança alimentar ao consumidor e minimização dos impactos ao meio ambiente para a sociedade. A SAR, através da Epagri, investiu mais de R\$ 40 milhões no cuidado com o solo, em melhorias sustentáveis no processo produtivo e sistemas alternativos de produção, buscando a competitividade e rentabilidade da agricultura e da pesca catarinenses. As ações de pesquisa, extensão rural, defesa agropecuária e apoio à comercialização também estarão alinhadas com o Projeto.

A partir de setembro de 2019 a Epagri, atendendo às orientações da SEA, implantou o projeto-piloto para aplicação do MEG-Tr – Modelo de Excelência em Gestão visando a transferências de recursos da União. O primeiro ciclo do projeto deveria estar previsto para finalizar em março de 2020, com o advento da pandemia, foi postergado para 2021. O MEG-Tr é formado por padrões de referência para a gestão organizacional, visando ao aprimoramento, ao aperfeiçoamento dos fluxos e práticas, à maximização dos níveis de eficiência e efetividade e ao aumento da capacidade de geração de valor. Embora a validação ainda não tenha ocorrido, a pontuação parcial atingida foi de 77 pontos dos 100 possíveis na etapa inicial. Boa parte das melhorias definidas no plano foram implementadas durante o ano de 2020, restando algumas que devem ser executadas até a finalização do primeiro ciclo durante o ano de 2021.

Em 2020 recebemos pela segunda vez o Certificado de Responsabilidade Social emitido pela Assembleia Legislativa do Estado de Santa Catarina, de acordo com a Lei 12.918, de 23 de janeiro de 2004. A Epagri é uma das cinco empresas públicas certificadas.

Desafios

O ano de 2020 foi atípico. Os decretos estaduais e municipais de restrições por conta da pandemia, emitidos a partir de 16 de março de 2020, criaram a necessidade de adaptação da Empresa, que modificou a forma de trabalhar buscando resultados mesmo nas condições apresentadas. Esta necessidade de adaptação gerou uma demanda de infraestrutura e de outras ações não planejadas, de forma que o contingenciamento do início da pandemia se refletiu em muito retrabalho para realização de aquisição e contratações importantes no ano de 2020, incluindo a descentralização de licitações realizadas pela SEA e atraso nas definições, o que gerou demandas por contratações emergenciais.

Os decretos reconheceram, no entanto, a agricultura como atividade essencial, o que permitiu que todos os trabalhos da pesquisa agropecuária continuassem em ritmo quase normal, colaborando para que as metas da pesquisa fossem superiores ao pactuado.

Considerando a dimensão do desafio apresentado, o desempenho da Empresa é considerado de excelência, mantendo o alcance dos indicadores, superando as metas na sua maioria. É importante ressaltar que os Decretos Estaduais emitidos durante o ano em razão da pandemia (Covid-19) demandaram revisão da forma de atuação com atendimento remoto e atividades coletivas por via remota, de forma que as atividades coletivas presenciais foram evitadas para atender as diretrizes de mitigação da Covid-19, o que reduziu em parte os alcances da extensão.

1.6 ROL DOS RESPONSÁVEIS POR UNIDADE ORÇAMENTÁRIA

Incluir o Rol de Responsáveis conforme orientação abaixo das tabelas. Deverá ser realizado também o preenchimento no TCE Virtual (sistema e-Sfinge Web 2020).

UNIDADE JURISDICIONADA		Epagri - DEX-Presidencia			
Dados do Responsável:					
Nome	Edilene Steinwandter	CPF:	017.459.819-00		
Endereço funcional	Rod. Admar Gozanga, 1347	UF:	SC		
Cidade	Florianópolis	CEP:	88034-901		
Telefone:	(48) 36655229	E-mail:	edilene@epagri.sc.gov.br		
Informações do Cargo e Função:					
Natureza de Responsabilidade (Art. 12 da IN TCE nº 20/2015)	I - Dirigente máximo da unidade jurisdicionada a que se refere a prestação de contas				
Nome do Cargo ou Função:	Diretor Presidente				
Ato de Designação		Ato de Exoneração		Período de gestão no exercício	
Nome e número	Data	Nome e número	Data	Início	Fim
Ata 72ª RE	07-02-2019	Sem Ato	Permanece na função	07-02-2019	Permanece na função

UNIDADE JURISDICIONADA		Epagri - DEX-Presidencia			
Dados do Responsável:					
Nome	Edilene Steinwandter	CPF:	017.459.819-00		
Endereço funcional	Rod. Admar Gozanga, 1347	UF:	SC		
Cidade	Florianópolis	CEP:	88034-901		
Telefone:	(48) 36655229	E-mail:	edilene@epagri.sc.gov.br		
Informações do Cargo e Função:					
Natureza de Responsabilidade (Art. 12 da IN TCE nº 20/2015)	II - Membro de diretoria executiva				
Nome do Cargo ou Função:	Diretor Presidente				
Ato de Designação		Ato de Exoneração		Período de gestão no exercício	
Nome e número	Data	Nome e número	Data	Início	Fim
Ata 72ª RE	07-02-2019	Sem Ato	Permanece na função	07-02-2019	Permanece na função

UNIDADE JURISDICIONADA		Epagri - DEX - Diretoria Executiva			
Dados do Responsável:					
Nome	Giovani Canola Teixeira		CPF:	902.220.679-34	
Endereço funcional	Rod. Admar Gozanga, 1347		UF:	SC	
Cidade	Florianópolis		CEP:	88034-901	
Telefone:	(48) 36655229		E-mail:	canola@epagri.sc.gov.br	
Informações do Cargo e Função:					
Natureza de Responsabilidade (Art. 12 da IN TCE nº 20/2015)	II - Membro de diretoria executiva				
Nome do Cargo ou Função:	Diretor				
Ato de Designação		Ato de Exoneração		Período de gestão no exercício	
Nome e número	Data	Nome e número	Data	Início	Fim
Ata 72ª RE	01-08-2017	Sem Ato	Permanece na função	01-01-2019	Permanece na função

UNIDADE JURISDICIONADA		Epagri - DEX - Diretoria Executiva			
Dados do Responsável:					
Nome	Vagner Miranda Portes		CPF:	008.039.159-18	
Endereço funcional	Rod. Admar Gozanga, 1347		UF:	SC	
Cidade	Florianópolis		CEP:	88034-901	
Telefone:	(48) 36655229		E-mail:	vagnerportes@epagri.sc.gov.br	
Informações do Cargo e Função:					
Natureza de Responsabilidade (Art. 12 da IN TCE nº 20/2015)	II - Membro de diretoria executiva				
Nome do Cargo ou Função:	Diretor				
Ato de Designação		Ato de Exoneração		Período de gestão no exercício	
Nome e número	Data	Nome e número	Data	Início	Fim
Ata 72ª RE	07-02-2019	Sem Ato	Permanece na função	07-02-2019	Permanece na função

UNIDADE JURISDICIONADA		Epagri - DEX - Diretoria Executiva			
Dados do Responsável:					
Nome	Humberto Bicca Neto	CPF:	007.725.569-03		
Endereço funcional	Rod. Admar Gonzaga, 1347	UF:	SC		
Cidade	Florianópolis	CEP:	88034-901		
Telefone:	(48) 36655229	E-mail:	humbertoneto@epagri.sc.gov.br		
Informações do Cargo e Função:					
Natureza de Responsabilidade (Art. 12 da IN TCE nº 20/2015)	II - Membro de diretoria executiva				
Nome do Cargo ou Função:	Diretor				
Ato de Designação		Ato de Exoneração		Período de gestão no exercício	
Nome e número	Data	Nome e número	Data	Início	Fim
Ata 72ª RE	07-02-2019	Sem Ato	Permanece na função	07-02-2019	Permanece na função

UNIDADE JURISDICIONADA		Epagri - DEX - Diretoria Executiva			
Dados do Responsável:					
Nome	Celio Haverroth	CPF:	618.224.859-91		
Endereço funcional	Rod. Admar Gozanga, 1347	UF:	SC		
Cidade	Florianópolis	CEP:	88034-901		
Telefone:	(48) 36655229	E-mail:	celio@epagri.sc.gov.br		
Informações do Cargo e Função:					
Natureza de Responsabilidade (Art. 12 da IN TCE nº 20/2015)	II - Membro de diretoria executiva				
Nome do Cargo ou Função:	Diretor Institucional				
Ato de Designação		Ato de Exoneração		Período de gestão no exercício	
Nome e número	Data	Nome e número	Data	Início	Fim
ATA 75ª RE	23-06-2020	Sem Ato	Permanece na função	23-06-2020	Permanece na função

UNIDADE JURISDICIONADA		Epagri - DEX - Diretoria Executiva			
Dados do Responsável:					
Nome	Dulcineia Cenci		CPF:	026.108.559-07	
Endereço funcional	Rod. Admar Gozanga, 1347		UF:	SC	
Cidade	Florianópolis		CEP:	88034-901	
Telefone:	(48) 36655229		E-mail:	dulcineia@epagri.sc.gov.br	
Informações do Cargo e Função:					
Natureza de Responsabilidade (Art. 12 da IN TCE nº 20/2015)	II - Membro de diretoria executiva				
Nome do Cargo ou Função:	Suplente Diretor Institucional				
Ato de Designação		Ato de Exoneração		Período de gestão no exercício	
Nome e número	Data	Nome e número	Data	Início	Fim
ATA 75ª RE	23-06-2020	Sem Ato	Permanece na função	23-06-2020	Permanece na função

UNIDADE JURISDICIONADA		Epagri - Colegiado			
Dados do Responsável:					
Nome	Edilene Steinwandter		CPF:	017.459.819-00	
Endereço funcional	Rod. Admar Gozanga, 1347		UF:	SC	
Cidade	Florianópolis		CEP:	88034-901	
Telefone:	(48) 36655229		E-mail:	edilene@epagri.sc.gov.br	
Informações do Cargo e Função:					
Natureza de Responsabilidade (Art. 12 da IN TCE nº 20/2015)	III - Membro de órgão colegiado, que por definição legal, regimental ou estatutária, seja responsável por atos de gestão				
Nome do Cargo ou Função:	Diretor Presidente				
Ato de Designação		Ato de Exoneração		Período de gestão no exercício	
Nome e número	Data	Nome e número	Data	Início	Fim
Ata 72ª RE	07-02-2019	Sem Ato	Permanece na função	07-02-2019	Permanece na função

UNIDADE JURISDICIONADA		Epagri - Colegiado			
Dados do Responsável:					
Nome	Giovani Canola Teixeira		CPF:	902.220.679-34	
Endereço funcional	Rod. Admar Gozanga, 1347		UF:	SC	
Cidade	Florianópolis		CEP:	88034-901	
Telefone:	(48) 36655229		E-mail:	canola@epagri.sc.gov.br	
Informações do Cargo e Função:					
Natureza de Responsabilidade (Art. 12 da IN TCE nº 20/2015)	III - Membro de órgão colegiado, que por definição legal, regimental ou estatutária, seja responsável por atos de gestão				
Nome do Cargo ou Função:	Diretor				
Ato de Designação		Ato de Exoneração		Período de gestão no exercício	
Nome e número	Data	Nome e número	Data	Início	Fim
Ata 72ª RE	01-08-2017	Sem Ato	Permanece na função	01-01-2019	Permanece na função

UNIDADE JURISDICIONADA		Epagri - Colegiado			
Dados do Responsável:					
Nome	Vagner Miranda Portes		CPF:	008.039.159-18	
Endereço funcional	Rod. Admar Gozanga, 1347		UF:	SC	
Cidade	Florianópolis		CEP:	88034-901	
Telefone:	(48) 36655229		E-mail:	vagnerportes@epagri.sc.gov.br	
Informações do Cargo e Função:					
Natureza de Responsabilidade (Art. 12 da IN TCE nº 20/2015)	III - Membro de órgão colegiado, que por definição legal, regimental ou estatutária, seja responsável por atos de gestão				
Nome do Cargo ou Função:	Diretor				
Ato de Designação		Ato de Exoneração		Período de gestão no exercício	
Nome e número	Data	Nome e número	Data	Início	Fim
Ata 72ª RE	07-02-2019	Sem Ato	Permanece na função	07-02-2019	Permanece na função

UNIDADE JURISDICIONADA		Epagri - Colegiado			
Dados do Responsável:					
Nome	Humberto Bicca Neto		CPF:	007.725.569-03	
Endereço funcional	Rod. Admar Gonzaga, 1347		UF:	SC	
Cidade	Florianópolis		CEP:	88034-901	
Telefone:	(48) 36655229		E-mail:	humbertoneto@epagri.sc.gov.br	
Informações do Cargo e Função:					
Natureza de Responsabilidade (Art. 12 da IN TCE nº 20/2015)	III - Membro de órgão colegiado, que por definição legal, regimental ou estatutária, seja responsável por atos de gestão				
Nome do Cargo ou Função:	Diretor				
Ato de Designação		Ato de Exoneração		Período de gestão no exercício	
Nome e número	Data	Nome e número	Data	Início	Fim
Ata 72ª RE	07-02-2019	Sem Ato	Permanece na função	07-02-2019	Permanece na função

UNIDADE JURISDICIONADA		Epagri - Colegiado			
Dados do Responsável:					
Nome	Celio Haverroth		CPF:	618.224.859-91	
Endereço funcional	Rod. Admar Gozanga, 1347		UF:	SC	
Cidade	Florianópolis		CEP:	88034-901	
Telefone:	(48) 36655229		E-mail:	celio@epagri.sc.gov.br	
Informações do Cargo e Função:					
Natureza de Responsabilidade (Art. 12 da IN TCE nº 20/2015)	III - Membro de órgão colegiado, que por definição legal, regimental ou estatutária, seja responsável por atos de gestão				
Nome do Cargo ou Função:	Diretor Institucional				
Ato de Designação		Ato de Exoneração		Período de gestão no exercício	
Nome e número	Data	Nome e número	Data	Início	Fim
ATA 75ª RE	23-06-2020	Sem Ato	Permanece na função	23-06-2020	Permanece na função

UNIDADE JURISDICIONADA		Epagri - Colegiado			
Dados do Responsável:					
Nome	Dulcineia Cenci	CPF:	026.108.559-07		
Endereço funcional	Rod. Admar Gozanga, 1347	UF:	SC		
Cidade	Florianópolis	CEP:	88034-901		
Telefone:	(48) 36655229	E-mail:	dulcineia@epagri.sc.gov.br		
Informações do Cargo e Função:					
Natureza de Responsabilidade (Art. 12 da IN TCE nº 20/2015)	III - Membro de órgão colegiado, que por definição legal, regimental ou estatutária, seja responsável por atos de gestão				
Nome do Cargo ou Função:	Suplente Diretor Institucional				
Ato de Designação		Ato de Exoneração		Período de gestão no exercício	
Nome e número	Data	Nome e número	Data	Início	Fim
ATA 75ª RE	23-06-2020	Sem Ato	Permanece na função	23-06-2020	Permanece na função

UNIDADE JURISDICIONADA		Epagri - Colegiado			
Dados do Responsável:					
Nome	Ricardo de Gouvêa	CPF:	514.425.909-04		
Endereço funcional	Rod. Admar Gozanga, 1347	UF:	SC		
Cidade	Florianópolis	CEP:	88034-901		
Telefone:	-	E-mail:	gabinete@agricultura.sc.gov.br		
Informações do Cargo e Função:					
Natureza de Responsabilidade (Art. 12 da IN TCE nº 20/2015)	III - Membro de órgão colegiado, que por definição legal, regimental ou estatutária, seja responsável por atos de gestão				
Nome do Cargo ou Função:	Presidente do Conselho de Administração				
Ato de Designação		Ato de Exoneração		Período de gestão no exercício	
Nome e número	Data	Nome e número	Data	Início	Fim
Ata 93ª AGE	23-01-2019	Sem Ato	Permanece na função	23-01-2019	Permanece na função

UNIDADE JURISDICIONADA		Epagri - Colegiado			
Dados do Responsável:					
Nome	José Zeferino Pedrozo		CPF:	003.151.929-68	
Endereço funcional	Rod. Admar Gozanga, 1347		UF:	SC	
Cidade	Florianópolis		CEP:	88034-901	
Telefone:	-		E-mail:	pedrozo@faesc.com.br	
Informações do Cargo e Função:					
Natureza de Responsabilidade (Art. 12 da IN TCE nº 20/2015)	III - Membro de órgão colegiado, que por definição legal, regimental ou estatutária, seja responsável por atos de gestão				
Nome do Cargo ou Função:	Conselheiro de Administração				
Ato de Designação		Ato de Exoneração		Período de gestão no exercício	
Nome e número	Data	Nome e número	Data	Início	Fim
Ata 68º AGE/Ata 93ª	20-06-2007	Sem Ato	Permanece na função	20-06-2007	Permanece na função

UNIDADE JURISDICIONADA		Epagri - Colegiado			
Dados do Responsável:					
Nome	José Walter Dresch		CPF:	430.178.359-87	
Endereço funcional	Rod. Admar Gozanga, 1347		UF:	SC	
Cidade	Florianópolis		CEP:	88034-901	
Telefone:	-		E-mail:	fetaesc@fetaesc.org.br	
Informações do Cargo e Função:					
Natureza de Responsabilidade (Art. 12 da IN TCE nº 20/2015)	III - Membro de órgão colegiado, que por definição legal, regimental ou estatutária, seja responsável por atos de gestão				
Nome do Cargo ou Função:	Conselheiro de Administração				
Ato de Designação		Ato de Exoneração		Período de gestão no exercício	
Nome e número	Data	Nome e número	Data	Início	Fim
Ata 37º AGO, Ata 80º AGE e Ata 93ª AGE	24-04-2012	Sem Ato	Permanece na função	24-04-2012	Permanece na função

UNIDADE JURISDICIONADA		Epagri - Colegiado			
Dados do Responsável:					
Nome	Alexandre Ventin de Carvalho	CPF:	785.824.825-15		
Endereço funcional	Rod. Admar Gozanga, 1347	UF:	SC		
Cidade	Florianópolis	CEP:	88034-901		
Telefone:	-	E-mail:	alexandre.ventin@embrapa.br		
Informações do Cargo e Função:					
Natureza de Responsabilidade (Art. 12 da IN TCE nº 20/2015)	III - Membro de órgão colegiado, que por definição legal, regimental ou estatutária, seja responsável por atos de gestão				
Nome do Cargo ou Função:	Conselheiro de Administração				
Ato de Designação		Ato de Exoneração		Período de gestão no exercício	
Nome e número	Data	Nome e número	Data	Início	Fim
Ata 93ª	23-01-2019	Sem Ato	Permanece na função	23-01-2019	Permanece na função

UNIDADE JURISDICIONADA		Epagri - Colegiado			
Dados do Responsável:					
Nome	Luiz Vicente Suzin	CPF:	387.091.049-68		
Endereço funcional	Rod. Admar Gozanga, 1347	UF:	SC		
Cidade	Florianópolis	CEP:	88034-901		
Telefone:	-	E-mail:	ocesesc@ocesesc.org.br		
Informações do Cargo e Função:					
Natureza de Responsabilidade (Art. 12 da IN TCE nº 20/2015)	III - Membro de órgão colegiado, que por definição legal, regimental ou estatutária, seja responsável por atos de gestão				
Nome do Cargo ou Função:	Conselheiro de Administração				
Ato de Designação		Ato de Exoneração		Período de gestão no exercício	
Nome e número	Data	Nome e número	Data	Início	Fim
Ata 41ª AGO/ata 93ª AGE	17-05-2016	Sem Ato	Permanece na função	17-05-2016	Permanece na função

UNIDADE JURISDICIONADA		Epagri - Colegiado			
Dados do Responsável:					
Nome	Ester Wickert	CPF:	585.715.310-72		
Endereço funcional	Rod. Admar Gozanga, 1347	UF:	SC		
Cidade	Florianópolis	CEP:	88034-901		
Telefone:	-	E-mail:	esterwickert@epagri.sc.gov.br		
Informações do Cargo e Função:					
Natureza de Responsabilidade (Art. 12 da IN TCE nº 20/2015)	III - Membro de órgão colegiado, que por definição legal, regimental ou estatutária, seja responsável por atos de gestão				
Nome do Cargo ou Função:	Conselheiro de Administração				
Ato de Designação		Ato de Exoneração		Período de gestão no exercício	
Nome e número	Data	Nome e número	Data	Início	Fim
Ata 47º AGO e Ata 94ª AGE	23-06-2020	Sem Ato	Permanece na função	23-06-2020	Permanece na função

UNIDADE JURISDICIONADA		Epagri - Colegiado			
Dados do Responsável:					
Nome	Nade Clarice Rosa Luciano	CPF:	935.515.099-72		
Endereço funcional	Rod. Admar Gozanga, 1347	UF:	SC		
Cidade	Florianópolis	CEP:	88034-901		
Telefone:	-	E-mail:	nadeluciano@epagri.sc.gov.br		
Informações do Cargo e Função:					
Natureza de Responsabilidade (Art. 12 da IN TCE nº 20/2015)	III - Membro de órgão colegiado, que por definição legal, regimental ou estatutária, seja responsável por atos de gestão				
Nome do Cargo ou Função:	Suplente - Conselheiro de Administração				
Ato de Designação		Ato de Exoneração		Período de gestão no exercício	
Nome e número	Data	Nome e número	Data	Início	Fim
Ata 47º AGO e Ata 94ª AGE	23-06-2020	Sem Ato	Permanece na função	23-06-2020	Permanece na função

UNIDADE JURISDICIONADA		Epagri - Colegiado			
Dados do Responsável:					
Nome	Elder Campos Guedes	CPF:	053.410.369-30		
Endereço funcional	Rod. Admar Gozanga, 1347	UF:	SC		
Cidade	Florianópolis	CEP:	88034-901		
Telefone:	-	E-mail:	elder.guedes@agricultura.gov.br		
Informações do Cargo e Função:					
Natureza de Responsabilidade (Art. 12 da IN TCE nº 20/2015)	III - Membro de órgão colegiado, que por definição legal, regimental ou estatutária, seja responsável por atos de gestão				
Nome do Cargo ou Função:	Conselheiro de Administração				
Ato de Designação		Ato de Exoneração		Período de gestão no exercício	
Nome e número	Data	Nome e número	Data	Início	Fim
Ata 47º AGO e Ata 94ª AGE	23-06-2020	Sem Ato	Permanece na função	23-06-2020	Permanece na função

UNIDADE JURISDICIONADA		Epagri - Conselho de Administração			
Dados do Responsável:					
Nome	Edilene Steinwandter	CPF:	017.459.819-00		
Endereço funcional	Rod. Admar Gozanga, 1347	UF:	SC		
Cidade	Florianópolis	CEP:	88034-901		
Telefone:	-	E-mail:	edilene@epagri.sc.gov.br		
Informações do Cargo e Função:					
Natureza de Responsabilidade (Art. 12 da IN TCE nº 20/2015)	IV - Membros de Conselho Administrativo, Deliberativo, Curador ou Fiscal				
Nome do Cargo ou Função:	Conselheiro de Administração				
Ato de Designação		Ato de Exoneração		Período de gestão no exercício	
Nome e número	Data	Nome e número	Data	Início	Fim
Ata 72ª RE	07-02-2019	Sem Ato	Permanece na função	07-02-2019	Permanece na função

UNIDADE JURISDICIONADA		Epagri - Conselho de Administração			
Dados do Responsável:					
Nome	Ricardo de Gouvêa	CPF:	514.425.909-04		
Endereço funcional	Rod. Admar Gozanga, 1347	UF:	SC		
Cidade	Florianópolis	CEP:	88034-901		
Telefone:	-	E-mail:	gabinete@agricultura.sc.gov.br		
Informações do Cargo e Função:					
Natureza de Responsabilidade (Art. 12 da IN TCE nº 20/2015)	IV - Membros de Conselho Administrativo, Deliberativo, Curador ou Fiscal				
Nome do Cargo ou Função:	Presidente do Conselho de Administração				
Ato de Designação		Ato de Exoneração		Período de gestão no exercício	
Nome e número	Data	Nome e número	Data	Início	Fim
Ata 93ª AGE	23-01-2019	Sem Ato	Permanece na função	23-01-2019	Permanece na função

UNIDADE JURISDICIONADA		Epagri - Conselho de Administração			
Dados do Responsável:					
Nome	José Zeferino Pedrozo	CPF:	003.151.929-68		
Endereço funcional	Rod. Admar Gozanga, 1347	UF:	SC		
Cidade	Florianópolis	CEP:	88034-901		
Telefone:	-	E-mail:	pedrozo@faesc.com.br		
Informações do Cargo e Função:					
Natureza de Responsabilidade (Art. 12 da IN TCE nº 20/2015)	IV - Membros de Conselho Administrativo, Deliberativo, Curador ou Fiscal				
Nome do Cargo ou Função:	Conselheiro de Administração				
Ato de Designação		Ato de Exoneração		Período de gestão no exercício	
Nome e número	Data	Nome e número	Data	Início	Fim
Ata 68ª AGE/Ata 93ª	20-06-2007	Sem Ato	Permanece na função	20-06-2007	Permanece na função

UNIDADE JURISDICIONADA		Epagri - Conselho de Administração			
Dados do Responsável:					
Nome	José Walter Dresch		CPF:	430.178.359-87	
Endereço funcional	Rod. Admar Gozanga, 1347		UF:	SC	
Cidade	Florianópolis		CEP:	88034-901	
Telefone:	-		E-mail:	fetaesc@fetaesc.org.br	
Informações do Cargo e Função:					
Natureza de Responsabilidade (Art. 12 da IN TCE nº 20/2015)	IV - Membros de Conselho Administrativo, Deliberativo, Curador ou Fiscal				
Nome do Cargo ou Função:	Conselheiro de Administração				
Ato de Designação		Ato de Exoneração		Período de gestão no exercício	
Nome e número	Data	Nome e número	Data	Início	Fim
Ata 37º AGO, Ata 80º AGE e Ata 93ª AGE	24-04-2012	Sem Ato	Permanece na função	24-04-2012	Permanece na função

UNIDADE JURISDICIONADA		Epagri - Conselho de Administração			
Dados do Responsável:					
Nome	Alexandre Ventin de Carvalho		CPF:	785.824.825-15	
Endereço funcional	Rod. Admar Gozanga, 1347		UF:	SC	
Cidade	Florianópolis		CEP:	88034-901	
Telefone:	-		E-mail:	alexandre.ventin@embrapa.br	
Informações do Cargo e Função:					
Natureza de Responsabilidade (Art. 12 da IN TCE nº 20/2015)	IV - Membros de Conselho Administrativo, Deliberativo, Curador ou Fiscal				
Nome do Cargo ou Função:	Conselheiro de Administração				
Ato de Designação		Ato de Exoneração		Período de gestão no exercício	
Nome e número	Data	Nome e número	Data	Início	Fim
Ata 93ª	23-01-2019	Sem Ato	Permanece na função	23-01-2019	Permanece na função

UNIDADE JURISDICIONADA		Epagri - Conselho de Administração			
Dados do Responsável:					
Nome	Luiz Vicente Suzin	CPF:	387.091.049-68		
Endereço funcional	Rod. Admar Gozanga, 1347	UF:	SC		
Cidade	Florianópolis	CEP:	88034-901		
Telefone:	-	E-mail:	ocesesc@ocesesc.org.br		
Informações do Cargo e Função:					
Natureza de Responsabilidade (Art. 12 da IN TCE nº 20/2015)	IV - Membros de Conselho Administrativo, Deliberativo, Curador ou Fiscal				
Nome do Cargo ou Função:	Conselheiro de Administração				
Ato de Designação		Ato de Exoneração		Período de gestão no exercício	
Nome e número	Data	Nome e número	Data	Início	Fim
Ata 41º AGO/ata 93ª AGE	17-05-2016	Sem Ato	Permanece na função	17-05-2016	Permanece na função

UNIDADE JURISDICIONADA		Epagri - Conselho de Administração			
Dados do Responsável:					
Nome	Ester Wickert	CPF:	585.715.310-72		
Endereço funcional	Rod. Admar Gozanga, 1347	UF:	SC		
Cidade	Florianópolis	CEP:	88034-901		
Telefone:	-	E-mail:	esterwickert@epagri.sc.gov.br		
Informações do Cargo e Função:					
Natureza de Responsabilidade (Art. 12 da IN TCE nº 20/2015)	IV - Membros de Conselho Administrativo, Deliberativo, Curador ou Fiscal				
Nome do Cargo ou Função:	Conselheiro de Administração				
Ato de Designação		Ato de Exoneração		Período de gestão no exercício	
Nome e número	Data	Nome e número	Data	Início	Fim
Ata 47º AGO e Ata 94ª AGE	23-06-2020	Sem Ato	Permanece na função	23-06-2020	Permanece na função

UNIDADE JURISDICIONADA		Epagri - Conselho de Administração			
Dados do Responsável:					
Nome	Nade Clarice Rosa Luciano		CPF:	935.515.099-72	
Endereço funcional	Rod. Admar Gozanga, 1347		UF:	SC	
Cidade	Florianópolis		CEP:	88034-901	
Telefone:	-		E-mail:	nadeluciano@epagri.sc.gov.br	
Informações do Cargo e Função:					
Natureza de Responsabilidade (Art. 12 da IN TCE nº 20/2015)	IV - Membros de Conselho Administrativo, Deliberativo, Curador ou Fiscal				
Nome do Cargo ou Função:	Suplente - Conselheiro de Administração				
Ato de Designação		Ato de Exoneração		Período de gestão no exercício	
Nome e número	Data	Nome e número	Data	Início	Fim
Ata 47º AGO e Ata 94ª AGE	23-06-2020	Sem Ato	Permanece na função	23-06-2020	Permanece na função

UNIDADE JURISDICIONADA		Epagri - Conselho de Administração			
Dados do Responsável:					
Nome	Elder Campos Guedes		CPF:	053.410.369-30	
Endereço funcional	Rod. Admar Gozanga, 1347		UF:	SC	
Cidade	Florianópolis		CEP:	88034-901	
Telefone:	-		E-mail:	elder.guedes@agricultura.gov.br	
Informações do Cargo e Função:					
Natureza de Responsabilidade (Art. 12 da IN TCE nº 20/2015)	IV - Membros de Conselho Administrativo, Deliberativo, Curador ou Fiscal				
Nome do Cargo ou Função:	Conselheiro de Administração				
Ato de Designação		Ato de Exoneração		Período de gestão no exercício	
Nome e número	Data	Nome e número	Data	Início	Fim
Ata 47º AGO e Ata 94ª AGE	23-06-2020	Sem Ato	Permanece na função	23-06-2020	Permanece na função

UNIDADE JURISDICIONADA		Epagri - Conselho Fiscal			
Dados do Responsável:					
Nome	Décio Alfredo Rockenbach		CPF:	342.518.209-91	
Endereço funcional	Rod. Admar Gozanga, 1347		UF:	SC	
Cidade	Florianópolis		CEP:	88034-901	
Telefone:	-		E-mail:	decioalfredorockenbach@gmail.com	
Informações do Cargo e Função:					
Natureza de Responsabilidade (Art. 12 da IN TCE nº 20/2015)	IV - Membros de Conselho Administrativo, Deliberativo, Curador ou Fiscal				
Nome do Cargo ou Função:	Conselheiro Fiscal				
Ato de Designação		Ato de Exoneração		Período de gestão no exercício	
Nome e número	Data	Nome e número	Data	Início	Fim
Ata 40º AGO e Termo de Posse e Ata 91ª AGE	28-04-2015	Sem Ato	Permanece na função	28-04-2015	Permanece na função

UNIDADE JURISDICIONADA		Epagri - Conselho Fiscal			
Dados do Responsável:					
Nome	Celso Luiz de Lima		CPF:	510.684.609-97	
Endereço funcional	Rod. Admar Gozanga, 1347		UF:	SC	
Cidade	Florianópolis		CEP:	88034-901	
Telefone:	-		E-mail:	celsolima4@gmail.com	
Informações do Cargo e Função:					
Natureza de Responsabilidade (Art. 12 da IN TCE nº 20/2015)	IV - Membros de Conselho Administrativo, Deliberativo, Curador ou Fiscal				
Nome do Cargo ou Função:	Conselheiro Fiscal				
Ato de Designação		Ato de Exoneração		Período de gestão no exercício	
Nome e número	Data	Nome e número	Data	Início	Fim
Ata 40º AGO e Termo de Posse, Ata 91ª AGE	28-04-2015	Sem Ato	Permanece na função	28-04-2015	Permanece na função

UNIDADE JURISDICIONADA		Epagri - Conselho Fiscal			
Dados do Responsável:					
Nome	Paola Colombi	CPF:	047.346.319-99		
Endereço funcional	Rod. Admar Gozanga, 1347	UF:	SC		
Cidade	Florianópolis	CEP:	88034-901		
Telefone:	-	E-mail:	paola@cidasc.sc.gov.br		
Informações do Cargo e Função:					
Natureza de Responsabilidade (Art. 12 da IN TCE nº 20/2015)	IV - Membros de Conselho Administrativo, Deliberativo, Curador ou Fiscal				
Nome do Cargo ou Função:	Conselheiro Fiscal				
Ato de Designação		Ato de Exoneração		Período de gestão no exercício	
Nome e número	Data	Nome e número	Data	Início	Fim
Ata 47º AGO e Ata 94ª AGE	23-06-2020	Sem Ato	Permanece na função	23-06-2020	Permanece na função

UNIDADE JURISDICIONADA		Epagri - Conselho Fiscal			
Dados do Responsável:					
Nome	João Armelin Filho	CPF:	151.160.349-68		
Endereço funcional	Rod. Admar Gozanga, 1347	UF:	SC		
Cidade	Florianópolis	CEP:	88034-901		
Telefone:	-	E-mail:	joao.armelin@embrapa.br		
Informações do Cargo e Função:					
Natureza de Responsabilidade (Art. 12 da IN TCE nº 20/2015)	IV - Membros de Conselho Administrativo, Deliberativo, Curador ou Fiscal				
Nome do Cargo ou Função:	Suplente Conselheiro Fiscal				
Ato de Designação		Ato de Exoneração		Período de gestão no exercício	
Nome e número	Data	Nome e número	Data	Início	Fim
Ata 40º AGO e Ata 91ª AGE	28-04-2015	Sem Ato	Permanece na função	28-04-2015	Permanece na função

UNIDADE JURISDICIONADA		Epagri - Conselho Fiscal			
Dados do Responsável:					
Nome	Cristiano Severo Martins	CPF:	955.696.000-78		
Endereço funcional	Rod. Admar Gozanga, 1347	UF:	SC		
Cidade	Florianópolis	CEP:	88034-901		
Telefone:	-	E-mail:	csmartins@sef.sc.gov.br		
Informações do Cargo e Função:					
Natureza de Responsabilidade (Art. 12 da IN TCE nº 20/2015)	IV - Membros de Conselho Administrativo, Deliberativo, Curador ou Fiscal				
Nome do Cargo ou Função:	Suplente Conselheiro Fiscal				
Ato de Designação		Ato de Exoneração		Período de gestão no exercício	
Nome e número	Data	Nome e número	Data	Início	Fim
Ata 47º AGO e Ata 94ª AGE	23-06-2020	Sem Ato	Permanece na função	23-06-2020	Permanece na função

UNIDADE JURISDICIONADA		Epagri - Conselho Fiscal			
Dados do Responsável:					
Nome	Camila Bolfe	CPF:	067.693.559-14		
Endereço funcional	Rod. Admar Gozanga, 1347	UF:	SC		
Cidade	Florianópolis	CEP:	88034-901		
Telefone:	-	E-mail:	camilab@cidasc.sc.gov.br		
Informações do Cargo e Função:					
Natureza de Responsabilidade (Art. 12 da IN TCE nº 20/2015)	IV - Membros de Conselho Administrativo, Deliberativo, Curador ou Fiscal				
Nome do Cargo ou Função:	Suplente Conselheiro Fiscal				
Ato de Designação		Ato de Exoneração		Período de gestão no exercício	
Nome e número	Data	Nome e número	Data	Início	Fim
Ata 47º AGO e Ata 94ª AGE	23-06-2020	Sem Ato	Permanece na função	23-06-2020	Permanece na função

UNIDADE JURISDICIONADA		Epagri - DEX-Presidencia			
Dados do Responsável:					
Nome	Edilene Steinwandter	CPF:	017.459.819-00		
Endereço funcional	Rod. Admar Gozanga, 1347	UF:	SC		
Cidade	Florianópolis	CEP:	88034-901		
Telefone:	(48) 36655229	E-mail:	edilene@epagri.sc.gov.br		
Informações do Cargo e Função:					
Natureza de Responsabilidade (Art. 12 da IN TCE nº 20/2015)	V - responsável pela aprovação das prestações de contas de recursos concedidos a título de subvenções, auxílios, contribuições, através de termos de parceria, contrato de gestão, convênio e instrumentos de congêneres				
Nome do Cargo ou Função:	Diretor Presidente				
Ato de Designação		Ato de Exoneração		Período de gestão no exercício	
Nome e número	Data	Nome e número	Data	Início	Fim
Ata 72ª RE	07-02-2019	Sem Ato	Permanece na função	07-02-2019	Permanece na função

UNIDADE JURISDICIONADA		Epagri - DEX - Diretoria Executiva			
Dados do Responsável:					
Nome	Giovani Canola Teixeira	CPF:	902.220.679-34		
Endereço funcional	Rod. Admar Gozanga, 1347	UF:	SC		
Cidade	Florianópolis	CEP:	88034-901		
Telefone:	(48) 36655222	E-mail:	canola@epagri.sc.gov.br		
Informações do Cargo e Função:					
Natureza de Responsabilidade (Art. 12 da IN TCE nº 20/2015)	V - responsável pela aprovação das prestações de contas de recursos concedidos a título de subvenções, auxílios, contribuições, através de termos de parceria, contrato de gestão, convênio e instrumentos de congêneres				
Nome do Cargo ou Função:	Diretor				
Ato de Designação		Ato de Exoneração		Período de gestão no exercício	
Nome e número	Data	Nome e número	Data	Início	Fim
Ata 72ª RE	01-08-2017	Sem Ato	Permanece na função	01-01-2019	Permanece na função

UNIDADE JURISDICIONADA		Epagri - DEGEF			
Dados do Responsável:					
Nome	Jonas Pereira do Espírito Santo		CPF:	005.994.469-27	
Endereço funcional	Rod. Admar Gozanga, 1347		UF:	SC	
Cidade	Florianópolis		CEP:	88034-901	
Telefone:	(48) 36655252		E-mail:	jonassanto@epagri.sc.gov.br	
Informações do Cargo e Função:					
Natureza de Responsabilidade (Art. 12 da IN TCE nº 20/2015)	V - responsável pela aprovação das prestações de contas de recursos concedidos a título de subvenções, auxílios, contribuições, através de termos de parceria, contrato de gestão, convênio e instrumentos de congêneres				
Nome do Cargo ou Função:	Gestor/Gerente do DEGEF				
Ato de Designação		Ato de Exoneração		Período de gestão no exercício	
Nome e número	Data	Nome e número	Data	Início	Fim
Portaria DEX 020/2019	01-03-2019	Sem Ato	Permanece na função	01-03-2019	Permanece na função

UNIDADE JURISDICIONADA		Epagri - DEGOP			
Dados do Responsável:					
Nome	Aradia Luiza dos Santos Costa		CPF:	037.569.579-69	
Endereço funcional	Rod. Admar Gozanga, 1347		UF:	SC	
Cidade	Florianópolis		CEP:	88034-901	
Telefone:	(48) 36655235		E-mail:	aradiacosta@epagri.sc.gov.br	
Informações do Cargo e Função:					
Natureza de Responsabilidade (Art. 12 da IN TCE nº 20/2015)	V - responsável pela aprovação das prestações de contas de recursos concedidos a título de subvenções, auxílios, contribuições, através de termos de parceria, contrato de gestão, convênio e instrumentos de congêneres				
Nome do Cargo ou Função:	Gestor/Gerente do DEGOP				
Ato de Designação		Ato de Exoneração		Período de gestão no exercício	
Nome e número	Data	Nome e número	Data	Início	Fim
Portaria DEX 181/2020	13-10-2020	Sem Ato	Permanece na função	13-10-2020	Permanece na função

UNIDADE JURISDICIONADA		Epagri - DEGP			
Dados do Responsável:					
Nome	Eli Maria Duarte		CPF:	563.725.589-04	
Endereço funcional	Rod. Admar Gozanga, 1347		UF:	SC	
Cidade	Florianópolis		CEP:	88034-901	
Telefone:	(48) 36655312		E-mail:	elimaria@epagri.sc.gov.br	
Informações do Cargo e Função:					
Natureza de Responsabilidade (Art. 12 da IN TCE nº 20/2015)	V - responsável pela aprovação das prestações de contas de recursos concedidos a título de subvenções, auxílios, contribuições, através de termos de parceria, contrato de gestão, convênio e instrumentos de congêneres				
Nome do Cargo ou Função:	Gestor/Gerente do DEGP				
Ato de Designação		Ato de Exoneração		Período de gestão no exercício	
Nome e número	Data	Nome e número	Data	Início	Fim
Portaria DEX 020/2019	01-03-2019	Sem Ato	Permanece na função	01-03-2019	Permanece na função

UNIDADE JURISDICIONADA		Epagri - DEGPI			
Dados do Responsável:					
Nome	Carlos Edilson Orenha		CPF:	057.688.148-17	
Endereço funcional	Rod. Admar Gozanga, 1347		UF:	SC	
Cidade	Florianópolis		CEP:	88034-901	
Telefone:	(48) 36655450		E-mail:	orenha@epagri.sc.gov.br	
Informações do Cargo e Função:					
Natureza de Responsabilidade (Art. 12 da IN TCE nº 20/2015)	V - responsável pela aprovação das prestações de contas de recursos concedidos a título de subvenções, auxílios, contribuições, através de termos de parceria, contrato de gestão, convênio e instrumentos de congêneres				
Nome do Cargo ou Função:	Gestor/Gerente do DEGPI				
Ato de Designação		Ato de Exoneração		Período de gestão no exercício	
Nome e número	Data	Nome e número	Data	Início	Fim
Portaria DEX 020/2019	01-03-2019	Sem Ato	Permanece na função	01-03-2019	Permanece na função

UNIDADE JURISDICIONADA		Epagri - DEGTI			
Dados do Responsável:					
Nome	Cláudio César Reiter		CPF:	432.077.669-00	
Endereço funcional	Rod. Admar Gozanga, 1347		UF:	SC	
Cidade	Florianópolis		CEP:	88034-901	
Telefone:	(48) 36655400		E-mail:	reiter@epagri.sc.gov.br	
Informações do Cargo e Função:					
Natureza de Responsabilidade (Art. 12 da IN TCE nº 20/2015)	V - responsável pela aprovação das prestações de contas de recursos concedidos a título de subvenções, auxílios, contribuições, através de termos de parceria, contrato de gestão, convênio e instrumentos de congêneres				
Nome do Cargo ou Função:	Gestor/Gerente do DEGTI				
Ato de Designação		Ato de Exoneração		Período de gestão no exercício	
Nome e número	Data	Nome e número	Data	Início	Fim
Portaria DEX 020/2019	01-03-2019	Sem Ato	Permanece na função	01-03-2019	Permanece na função

UNIDADE JURISDICIONADA		Epagri - DEMC			
Dados do Responsável:					
Nome	Rosana Kokuszka		CPF:	007.301.169-05	
Endereço funcional	Rod. Admar Gozanga, 1347		UF:	SC	
Cidade	Florianópolis		CEP:	88034-901	
Telefone:	(48) 36655298		E-mail:	Rosana@epagri.sc.gov.br	
Informações do Cargo e Função:					
Natureza de Responsabilidade (Art. 12 da IN TCE nº 20/2015)	V - responsável pela aprovação das prestações de contas de recursos concedidos a título de subvenções, auxílios, contribuições, através de termos de parceria, contrato de gestão, convênio e instrumentos de congêneres				
Nome do Cargo ou Função:	Gestor/Gerente do DEMC				
Ato de Designação		Ato de Exoneração		Período de gestão no exercício	
Nome e número	Data	Nome e número	Data	Início	Fim
Portaria DEX 020/2019	01-03-2019	Sem Ato	Permanece na função	01-03-2019	Permanece na função

UNIDADE JURISDICIONADA		Epagri - DEPLAN			
Dados do Responsável:					
Nome	Vamilson Prudêncio da Silva Júnior		CPF:	760.293.529-20	
Endereço funcional	Rod. Admar Gozanga, 1347		UF:	SC	
Cidade	Florianópolis		CEP:	88034-901	
Telefone:	(48) 36655301		E-mail:	vamilson@epagri.sc.gov.br	
Informações do Cargo e Função:					
Natureza de Responsabilidade (Art. 12 da IN TCE nº 20/2015)	V - responsável pela aprovação das prestações de contas de recursos concedidos a título de subvenções, auxílios, contribuições, através de termos de parceria, contrato de gestão, convênio e instrumentos de congêneres				
Nome do Cargo ou Função:	Gestor/Gerente do DEPLAN				
Ato de Designação		Ato de Exoneração		Período de gestão no exercício	
Nome e número	Data	Nome e número	Data	Início	Fim
Portaria DEX 020/2019	01-03-2019	Sem Ato	Permanece na função	01-03-2019	Permanece na função

UNIDADE JURISDICIONADA		Epagri - DERP			
Dados do Responsável:					
Nome	Darlan Rodrigo Marchesi		CPF:	800.235.419-20	
Endereço funcional	Rod. Admar Gozanga, 1347		UF:	SC	
Cidade	Florianópolis		CEP:	88034-901	
Telefone:	(48) 36655297		E-mail:	darlan@epagri.sc.gov.br	
Informações do Cargo e Função:					
Natureza de Responsabilidade (Art. 12 da IN TCE nº 20/2015)	V - responsável pela aprovação das prestações de contas de recursos concedidos a título de subvenções, auxílios, contribuições, através de termos de parceria, contrato de gestão, convênio e instrumentos de congêneres				
Nome do Cargo ou Função:	Gestor/Gerente do DERP				
Ato de Designação		Ato de Exoneração		Período de gestão no exercício	
Nome e número	Data	Nome e número	Data	Início	Fim
Portaria DEX 020/2019	01-03-2019	Sem Ato	Permanece na função	01-03-2019	Permanece na função

UNIDADE JURISDICIONADA		Epagri - DJUR			
Dados do Responsável:					
Nome	Felipe Passos Boppré		CPF:	007.705.539-07	
Endereço funcional	Rod. Admar Gozanga, 1347		UF:	SC	
Cidade	Florianópolis		CEP:	88034-901	
Telefone:	(48) 36655013		E-mail:	felipeboppre@epagri.sc.gov.br	
Informações do Cargo e Função:					
Natureza de Responsabilidade (Art. 12 da IN TCE nº 20/2015)	V - responsável pela aprovação das prestações de contas de recursos concedidos a título de subvenções, auxílios, contribuições, através de termos de parceria, contrato de gestão, convênio e instrumentos de congêneres				
Nome do Cargo ou Função:	Gestor/Gerente do DJUR				
Ato de Designação		Ato de Exoneração		Período de gestão no exercício	
Nome e número	Data	Nome e número	Data	Início	Fim
Portaria DEX 020/2019	01-03-2019	Sem Ato	Permanece na função	01-03-2019	Permanece na função

UNIDADE JURISDICIONADA		Epagri - EECA			
Dados do Responsável:					
Nome	Gilcimar Adriano Vogt		CPF:	023.132.319-09	
Endereço funcional	Rod. BR-280, 1101		UF:	SC	
Cidade	Canoinhas		CEP:	89460000	
Telefone:	(47) 36274190		E-mail:	gilcimar@epagri.sc.gov.br	
Informações do Cargo e Função:					
Natureza de Responsabilidade (Art. 12 da IN TCE nº 20/2015)	V - responsável pela aprovação das prestações de contas de recursos concedidos a título de subvenções, auxílios, contribuições, através de termos de parceria, contrato de gestão, convênio e instrumentos de congêneres				
Nome do Cargo ou Função:	Gestor/Gerente da Estação Experimental				
Ato de Designação		Ato de Exoneração		Período de gestão no exercício	
Nome e número	Data	Nome e número	Data	Início	Fim
Portaria DEX 061/2019	18-03-2019	Sem Ato	Permanece na função	18-03-2019	Permanece na função

UNIDADE JURISDICIONADA		Epagri - EEI			
Dados do Responsável:					
Nome	Ester Wickert		CPF:	585.715.310-72	
Endereço funcional	Rod. Antônio Heil, 6800		UF:	SC	
Cidade	Itajaí		CEP:	88318112	
Telefone:	(47) 33986300		E-mail:	esterwickert@epagri.sc.gov.br	
Informações do Cargo e Função:					
Natureza de Responsabilidade (Art. 12 da IN TCE nº 20/2015)	V - responsável pela aprovação das prestações de contas de recursos concedidos a título de subvenções, auxílios, contribuições, através de termos de parceria, contrato de gestão, convênio e instrumentos de congêneres				
Nome do Cargo ou Função:	Gestor/Gerente da Estação Experimental				
Ato de Designação		Ato de Exoneração		Período de gestão no exercício	
Nome e número	Data	Nome e número	Data	Início	Fim
Portaria DEX 133/2020	03-08-2020	Sem Ato	Permanece na função	03-08-2020	Permanece na função

UNIDADE JURISDICIONADA		Epagri - EEL			
Dados do Responsável:					
Nome	Ulisses de Arruda Córdova		CPF:	345.183.809-59	
Endereço funcional	Rua João José Godinho, S/N		UF:	SC	
Cidade	Lages		CEP:	88502970	
Telefone:	(49) 32896438		E-mail:	ulisses@epagri.sc.gov.br	
Informações do Cargo e Função:					
Natureza de Responsabilidade (Art. 12 da IN TCE nº 20/2015)	V - responsável pela aprovação das prestações de contas de recursos concedidos a título de subvenções, auxílios, contribuições, através de termos de parceria, contrato de gestão, convênio e instrumentos de congêneres				
Nome do Cargo ou Função:	Gestor/Gerente da Estação Experimental				
Ato de Designação		Ato de Exoneração		Período de gestão no exercício	
Nome e número	Data	Nome e número	Data	Início	Fim
Portaria DEX 061/2019	18-03-2019	Sem Ato	Permanece na função	18-03-2019	Permanece na função

UNIDADE JURISDICIONADA		Epagri - EESJ			
Dados do Responsável:					
Nome	Cristiano João Arioli		CPF:	023.561.549-81	
Endereço funcional	Rua João Araújo Lima, 102		UF:	SC	
Cidade	São Joaquim		CEP:	88600000	
Telefone:	(49) 32338419		E-mail:	cristianoarioli@epagri.sc.gov.br	
Informações do Cargo e Função:					
Natureza de Responsabilidade (Art. 12 da IN TCE nº 20/2015)	V - responsável pela aprovação das prestações de contas de recursos concedidos a título de subvenções, auxílios, contribuições, através de termos de parceria, contrato de gestão, convênio e instrumentos de congêneres				
Nome do Cargo ou Função:	Gestor/Gerente da Estação Experimental				
Ato de Designação		Ato de Exoneração		Período de gestão no exercício	
Nome e número	Data	Nome e número	Data	Início	Fim
Portaria DEX 061/2019	18-03-2019	Sem Ato	Permanece na função	18-03-2019	Permanece na função

UNIDADE JURISDICIONADA		Epagri - EEUR			
Dados do Responsável:					
Nome	Alexsander Luís Moreto		CPF:	218.046.378-23	
Endereço funcional	Rod. SC 108 - Km 353, 1563		UF:	SC	
Cidade	Urussanga		CEP:	88840000	
Telefone:	(48) 34031378		E-mail:	alexsandermoreto@epagri.sc.gov.br	
Informações do Cargo e Função:					
Natureza de Responsabilidade (Art. 12 da IN TCE nº 20/2015)	V - responsável pela aprovação das prestações de contas de recursos concedidos a título de subvenções, auxílios, contribuições, através de termos de parceria, contrato de gestão, convênio e instrumentos de congêneres				
Nome do Cargo ou Função:	Gestor/Gerente da Estação Experimental				
Ato de Designação		Ato de Exoneração		Período de gestão no exercício	
Nome e número	Data	Nome e número	Data	Início	Fim
Portaria DEX 061/2019	18-03-2019	Sem Ato	Permanece na função	18-03-2019	Permanece na função

UNIDADE JURISDICIONADA		Epagri - EEC D			
Dados do Responsável:					
Nome	Renato Luis Vieira		CPF:	044.404.888-03	
Endereço funcional	Rua Abilio Franco, 1500		UF:	SC	
Cidade	Caçador		CEP:	89501032	
Telefone:	(49) 35616800		E-mail:	revieira@epagri.sc.gov.br	
Informações do Cargo e Função:					
Natureza de Responsabilidade (Art. 12 da IN TCE nº 20/2015)	V - responsável pela aprovação das prestações de contas de recursos concedidos a título de subvenções, auxílios, contribuições, através de termos de parceria, contrato de gestão, convênio e instrumentos de congêneres				
Nome do Cargo ou Função:	Gestor/Gerente da Estação Experimental				
Ato de Designação		Ato de Exoneração		Período de gestão no exercício	
Nome e número	Data	Nome e número	Data	Início	Fim
Portaria DEX 061/2019	18-03-2019	Sem Ato	Permanece na função	18-03-2019	Permanece na função

UNIDADE JURISDICIONADA		Epagri - EEC N			
Dados do Responsável:					
Nome	Alexandro Kolling		CPF:	020.514.299-01	
Endereço funcional	BR 282, Km 342, S/N		UF:	SC	
Cidade	Campos Novos		CEP:	89620000	
Telefone:	(49) 35413502		E-mail:	akolling@epagri.sc.gov.br	
Informações do Cargo e Função:					
Natureza de Responsabilidade (Art. 12 da IN TCE nº 20/2015)	V - responsável pela aprovação das prestações de contas de recursos concedidos a título de subvenções, auxílios, contribuições, através de termos de parceria, contrato de gestão, convênio e instrumentos de congêneres				
Nome do Cargo ou Função:	Gestor/Gerente da Estação Experimental				
Ato de Designação		Ato de Exoneração		Período de gestão no exercício	
Nome e número	Data	Nome e número	Data	Início	Fim
Portaria DEX 061/2019	18-03-2019	Sem Ato	Permanece na função	18-03-2019	Permanece na função

UNIDADE JURISDICIONADA		Epagri - CEDAP			
Dados do Responsável:					
Nome	André Luis Tortato Novaes		CPF:	776.852.969-34	
Endereço funcional	Rod. Admar Gonzaga, 1188		UF:	SC	
Cidade	Florianópolis		CEP:	88010970	
Telefone:	(48) 36655052		E-mail:	novaes@epagri.sc.gov.br	
Informações do Cargo e Função:					
Natureza de Responsabilidade (Art. 12 da IN TCE nº 20/2015)	V - responsável pela aprovação das prestações de contas de recursos concedidos a título de subvenções, auxílios, contribuições, através de termos de parceria, contrato de gestão, convênio e instrumentos de congêneres				
Nome do Cargo ou Função:	Gestor/Gerente do Centro Especializado - CEDAP				
Ato de Designação		Ato de Exoneração		Período de gestão no exercício	
Nome e número	Data	Nome e número	Data	Início	Fim
Portaria DEX 061/2019	18-03-2019	Sem Ato	Permanece na função	18-03-2019	Permanece na função

UNIDADE JURISDICIONADA		Epagri - CEPA			
Dados do Responsável:					
Nome	Reney Dorow		CPF:	741.360.629-15	
Endereço funcional	Rod. Admar Gonzaga, 1486		UF:	SC	
Cidade	Florianópolis		CEP:	88034001	
Telefone:	(48) 36655076		E-mail:	reney@epagri.sc.gov.br	
Informações do Cargo e Função:					
Natureza de Responsabilidade (Art. 12 da IN TCE nº 20/2015)	V - responsável pela aprovação das prestações de contas de recursos concedidos a título de subvenções, auxílios, contribuições, através de termos de parceria, contrato de gestão, convênio e instrumentos de congêneres				
Nome do Cargo ou Função:	Gestor/Gerente do Centro Especializado - CEPA				
Ato de Designação		Ato de Exoneração		Período de gestão no exercício	
Nome e número	Data	Nome e número	Data	Início	Fim
Portaria DEX 061/2019	18-03-2019	Sem Ato	Permanece na função	18-03-2019	Permanece na função

UNIDADE JURISDICIONADA		Epagri - CEPAF			
Dados do Responsável:					
Nome	Alberto Höfs		CPF:	447.845.700-04	
Endereço funcional	Serv. Ferdinando Tusset, S/N		UF:	SC	
Cidade	Chapecó		CEP:	89801970	
Telefone:	(49) 20497513		E-mail:	albertohofs@epagri.sc.gov.br	
Informações do Cargo e Função:					
Natureza de Responsabilidade (Art. 12 da IN TCE nº 20/2015)	V - responsável pela aprovação das prestações de contas de recursos concedidos a título de subvenções, auxílios, contribuições, através de termos de parceria, contrato de gestão, convênio e instrumentos de congêneres				
Nome do Cargo ou Função:	Gestor/Gerente do Centro Especializado - CEPAF				
Ato de Designação		Ato de Exoneração		Período de gestão no exercício	
Nome e número	Data	Nome e número	Data	Início	Fim
Portaria DEX 061/2019	18-03-2019	Sem Ato	Permanece na função	18-03-2019	Permanece na função

UNIDADE JURISDICIONADA		Epagri - CIRAM			
Dados do Responsável:					
Nome	Angelo Mendes Massignam		CPF:	436.537.669-15	
Endereço funcional	Rod. Admar Gonzaga, 1347		UF:	SC	
Cidade	Florianópolis		CEP:	88034901	
Telefone:	(48) 36655128		E-mail:	massigna@epagri.sc.gov.br	
Informações do Cargo e Função:					
Natureza de Responsabilidade (Art. 12 da IN TCE nº 20/2015)	V - responsável pela aprovação das prestações de contas de recursos concedidos a título de subvenções, auxílios, contribuições, através de termos de parceria, contrato de gestão, convênio e instrumentos de congêneres				
Nome do Cargo ou Função:	Gestor/Gerente do Centro Especializado - CIRAM				
Ato de Designação		Ato de Exoneração		Período de gestão no exercício	
Nome e número	Data	Nome e número	Data	Início	Fim
Portaria DEX 061/2019	18-03-2019	Sem Ato	Permanece na função	18-03-2019	Permanece na função

UNIDADE JURISDICIONADA		Epagri - GRCN			
Dados do Responsável:					
Nome	Maykol Ouriques		CPF:	007.690.239-08	
Endereço funcional	BR 282, Km 342, S/N		UF:	SC	
Cidade	Campos Novos		CEP:	89620000	
Telefone:	(49) 35413507		E-mail:	maykolouriques@epagri.sc.gov.br	
Informações do Cargo e Função:					
Natureza de Responsabilidade (Art. 12 da IN TCE nº 20/2015)	V - responsável pela aprovação das prestações de contas de recursos concedidos a título de subvenções, auxílios, contribuições, através de termos de parceria, contrato de gestão, convênio e instrumentos de congêneres				
Nome do Cargo ou Função:	Gestor/Gerente Regional				
Ato de Designação		Ato de Exoneração		Período de gestão no exercício	
Nome e número	Data	Nome e número	Data	Início	Fim
Portaria DEX 060/2019	18-03-2019	Sem Ato	Permanece na função	18-03-2019	Permanece na função

UNIDADE JURISDICIONADA		Epagri - GRCA			
Dados do Responsável:					
Nome	Daniel Uba		CPF:	564.862.199-04	
Endereço funcional	Rod. BR-280, 1101		UF:	SC	
Cidade	Canoinhas		CEP:	89460000	
Telefone:	(47) 36274183		E-mail:	uba@epagri.sc.gov.br	
Informações do Cargo e Função:					
Natureza de Responsabilidade (Art. 12 da IN TCE nº 20/2015)	V - responsável pela aprovação das prestações de contas de recursos concedidos a título de subvenções, auxílios, contribuições, através de termos de parceria, contrato de gestão, convênio e instrumentos de congêneres				
Nome do Cargo ou Função:	Gestor/Gerente Regional				
Ato de Designação		Ato de Exoneração		Período de gestão no exercício	
Nome e número	Data	Nome e número	Data	Início	Fim
Portaria DEX 060/2019	18-03-2019	Sem Ato	Permanece na função	18-03-2019	Permanece na função

UNIDADE JURISDICIONADA		Epagri - GRCH			
Dados do Responsável:					
Nome	Roberson Fernando Grassi		CPF:	033.123.939-65	
Endereço funcional	Serv. Ferdinando Tusset, S/N		UF:	SC	
Cidade	Chapecó		CEP:	89801970	
Telefone:	(49) 20497544		E-mail:	robersongrassi@epagri.sc.gov.br	
Informações do Cargo e Função:					
Natureza de Responsabilidade (Art. 12 da IN TCE nº 20/2015)	V - responsável pela aprovação das prestações de contas de recursos concedidos a título de subvenções, auxílios, contribuições, através de termos de parceria, contrato de gestão, convênio e instrumentos de congêneres				
Nome do Cargo ou Função:	Gestor/Gerente Regional				
Ato de Designação		Ato de Exoneração		Período de gestão no exercício	
Nome e número	Data	Nome e número	Data	Início	Fim
Portaria DEX 060/2019	18-03-2019	Sem Ato	Permanece na função	18-03-2019	Permanece na função

UNIDADE JURISDICIONADA		Epagri - GRCO			
Dados do Responsável:					
Nome	Rafael Antonio Presotto		CPF:	058.180.759-66	
Endereço funcional	Rua Romano Ancelmo Fontana, 339		UF:	SC	
Cidade	Concórdia		CEP:	89700000	
Telefone:	(49) 34826132		E-mail:	rafaelpresotto@epagri.sc.gov.br	
Informações do Cargo e Função:					
Natureza de Responsabilidade (Art. 12 da IN TCE nº 20/2015)	V - responsável pela aprovação das prestações de contas de recursos concedidos a título de subvenções, auxílios, contribuições, através de termos de parceria, contrato de gestão, convênio e instrumentos de congêneres				
Nome do Cargo ou Função:	Gestor/Gerente Regional				
Ato de Designação		Ato de Exoneração		Período de gestão no exercício	
Nome e número	Data	Nome e número	Data	Início	Fim
Portaria DEX 060/2019	18-03-2019	Sem Ato	Permanece na função	18-03-2019	Permanece na função

UNIDADE JURISDICIONADA		Epagri - GRGR			
Dados do Responsável:					
Nome	Edson Borba Teixeira		CPF:	026.994.929-14	
Endereço funcional	Rua General Lauro Sodre, 200		UF:	SC	
Cidade	Criciúma		CEP:	88802330	
Telefone:	(48) 34031070		E-mail:	edsonb@epagri.sc.gov.br	
Informações do Cargo e Função:					
Natureza de Responsabilidade (Art. 12 da IN TCE nº 20/2015)	V - responsável pela aprovação das prestações de contas de recursos concedidos a título de subvenções, auxílios, contribuições, através de termos de parceria, contrato de gestão, convênio e instrumentos de congêneres				
Nome do Cargo ou Função:	Gestor/Gerente Regional				
Ato de Designação		Ato de Exoneração		Período de gestão no exercício	
Nome e número	Data	Nome e número	Data	Início	Fim
Portaria DEX 060/2019	18-03-2019	Sem Ato	Permanece na função	18-03-2019	Permanece na função

UNIDADE JURISDICIONADA		Epagri - GRF			
Dados do Responsável:					
Nome	Adriana Tomazi Alves		CPF:	912.376.619-00	
Endereço funcional	Rod Admar Gonzaga, 1347		UF:	SC	
Cidade	Florianópolis		CEP:	88034901	
Telefone:	(48) 36655273		E-mail:	adritomazi@epagri.sc.gov.br	
Informações do Cargo e Função:					
Natureza de Responsabilidade (Art. 12 da IN TCE nº 20/2015)	V - responsável pela aprovação das prestações de contas de recursos concedidos a título de subvenções, auxílios, contribuições, através de termos de parceria, contrato de gestão, convênio e instrumentos de congêneres				
Nome do Cargo ou Função:	Gestor/Gerente Regional				
Ato de Designação		Ato de Exoneração		Período de gestão no exercício	
Nome e número	Data	Nome e número	Data	Início	Fim
Portaria DEX 060/2019	18-03-2019	Sem Ato	Permanece na função	18-03-2019	Permanece na função

UNIDADE JURISDICIONADA		Epagri - GRI			
Dados do Responsável:					
Nome	Ricardo José Zimmermann de Negreiros		CPF:	623.706.009-00	
Endereço funcional	Rod. Antônio Heil, 6800		UF:	SC	
Cidade	Itajaí		CEP:	88318112	
Telefone:	(47) 33986300		E-mail:	ricardo@epagri.sc.gov.br	
Informações do Cargo e Função:					
Natureza de Responsabilidade (Art. 12 da IN TCE nº 20/2015)	V - responsável pela aprovação das prestações de contas de recursos concedidos a título de subvenções, auxílios, contribuições, através de termos de parceria, contrato de gestão, convênio e instrumentos de congêneres				
Nome do Cargo ou Função:	Gestor/Gerente Regional				
Ato de Designação		Ato de Exoneração		Período de gestão no exercício	
Nome e número	Data	Nome e número	Data	Início	Fim
Portaria DEX 060/2019	18-03-2019	Sem Ato	Permanece na função	18-03-2019	Permanece na função

UNIDADE JURISDICIONADA		Epagri - GRJ			
Dados do Responsável:					
Nome	Hector Silvio Haverroth		CPF:	868.392.509-97	
Endereço funcional	Rod. SC 418, 257		UF:	SC	
Cidade	Joinville		CEP:	89239400	
Telefone:	(47) 34611520		E-mail:	hector@epagri.sc.gov.br	
Informações do Cargo e Função:					
Natureza de Responsabilidade (Art. 12 da IN TCE nº 20/2015)	V - responsável pela aprovação das prestações de contas de recursos concedidos a título de subvenções, auxílios, contribuições, através de termos de parceria, contrato de gestão, convênio e instrumentos de congêneres				
Nome do Cargo ou Função:	Gestor/Gerente Regional				
Ato de Designação		Ato de Exoneração		Período de gestão no exercício	
Nome e número	Data	Nome e número	Data	Início	Fim
Portaria DEX 060/2019	18-03-2019	Sem Ato	Permanece na função	18-03-2019	Permanece na função

UNIDADE JURISDICIONADA		Epagri - GRL			
Dados do Responsável:					
Nome	Jose Marcio Lehmann		CPF:	854.795.009-53	
Endereço funcional	Rua João José Godinho, S/N		UF:	SC	
Cidade	Lages		CEP:	88502970	
Telefone:	(49) 32896401		E-mail:	Lehmann@epagri.sc.gov.br	
Informações do Cargo e Função:					
Natureza de Responsabilidade (Art. 12 da IN TCE nº 20/2015)	V - responsável pela aprovação das prestações de contas de recursos concedidos a título de subvenções, auxílios, contribuições, através de termos de parceria, contrato de gestão, convênio e instrumentos de congêneres				
Nome do Cargo ou Função:	Gestor/Gerente Regional				
Ato de Designação		Ato de Exoneração		Período de gestão no exercício	
Nome e número	Data	Nome e número	Data	Início	Fim
Portaria DEX 060/2019	18-03-2019	Sem Ato	Permanece na função	18-03-2019	Permanece na função

UNIDADE JURISDICIONADA		Epagri - GRP			
Dados do Responsável:					
Nome	Mírcon Frühauf		CPF:	732.719.189-53	
Endereço funcional	Rua Padre Anchieta, 527		UF:	SC	
Cidade	Palmitos		CEP:	89887000	
Telefone:	(49) 34624081		E-mail:	mircon@epagri.sc.gov.br	
Informações do Cargo e Função:					
Natureza de Responsabilidade (Art. 12 da IN TCE nº 20/2015)	V - responsável pela aprovação das prestações de contas de recursos concedidos a título de subvenções, auxílios, contribuições, através de termos de parceria, contrato de gestão, convênio e instrumentos de congêneres				
Nome do Cargo ou Função:	Gestor/Gerente Regional				
Ato de Designação		Ato de Exoneração		Período de gestão no exercício	
Nome e número	Data	Nome e número	Data	Início	Fim
Portaria DEX 060/2019	18-03-2019	Sem Ato	Permanece na função	18-03-2019	Permanece na função

UNIDADE JURISDICIONADA		Epagri - GRS			
Dados do Responsável:					
Nome	Mauro Nunes Teixeira		CPF:	705.307.859-00	
Endereço funcional	Rua Jaraguá, 145		UF:	SC	
Cidade	Rio do Sul		CEP:	89164126	
Telefone:	(47) 35263082		E-mail:	maurot@epagri.sc.gov.br	
Informações do Cargo e Função:					
Natureza de Responsabilidade (Art. 12 da IN TCE nº 20/2015)	V - responsável pela aprovação das prestações de contas de recursos concedidos a título de subvenções, auxílios, contribuições, através de termos de parceria, contrato de gestão, convênio e instrumentos de congêneres				
Nome do Cargo ou Função:	Gestor/Gerente Regional				
Ato de Designação		Ato de Exoneração		Período de gestão no exercício	
Nome e número	Data	Nome e número	Data	Início	Fim
Portaria DEX 060/2019	18-03-2019	Sem Ato	Permanece na função	18-03-2019	Permanece na função

UNIDADE JURISDICIONADA		Epagri - GRSJ			
Dados do Responsável:					
Nome	Marlon Francisco Couto		CPF:	771.511.439-15	
Endereço funcional	Rua João Araújo Lima, 102		UF:	SC	
Cidade	São Joaquim		CEP:	88600000	
Telefone:	(49) 32338427		E-mail:	Marlon@epagri.sc.gov.br	
Informações do Cargo e Função:					
Natureza de Responsabilidade (Art. 12 da IN TCE nº 20/2015)	V - responsável pela aprovação das prestações de contas de recursos concedidos a título de subvenções, auxílios, contribuições, através de termos de parceria, contrato de gestão, convênio e instrumentos de congêneres				
Nome do Cargo ou Função:	Gestor/Gerente Regional				
Ato de Designação		Ato de Exoneração		Período de gestão no exercício	
Nome e número	Data	Nome e número	Data	Início	Fim
Portaria DEX 060/2019	18-03-2019	Sem Ato	Permanece na função	18-03-2019	Permanece na função

UNIDADE JURISDICIONADA		Epagri - GRSMO			
Dados do Responsável:					
Nome	Sidinei Egon Simon		CPF:	773.903.859-87	
Endereço funcional	Rua Santos Dumont, 134		UF:	SC	
Cidade	São Miguel do Oeste		CEP:	89900000	
Telefone:	(49) 36313226		E-mail:	sidineisimon@epagri.sc.gov.br	
Informações do Cargo e Função:					
Natureza de Responsabilidade (Art. 12 da IN TCE nº 20/2015)	V - responsável pela aprovação das prestações de contas de recursos concedidos a título de subvenções, auxílios, contribuições, através de termos de parceria, contrato de gestão, convênio e instrumentos de congêneres				
Nome do Cargo ou Função:	Gestor/Gerente Regional				
Ato de Designação		Ato de Exoneração		Período de gestão no exercício	
Nome e número	Data	Nome e número	Data	Início	Fim
Portaria DEX 060/2019	18-03-2019	Sem Ato	Permanece na função	18-03-2019	Permanece na função

UNIDADE JURISDICIONADA		Epagri - GRT			
Dados do Responsável:					
Nome	Gustavo Gimi Santos Claudino		CPF:	018.294.059-42	
Endereço funcional	Rd. SC 370, Km 176, S/N		UF:	SC	
Cidade	Tubarão		CEP:	88708808	
Telefone:	(48) 36319449		E-mail:	gustavo@epagri.sc.gov.br	
Informações do Cargo e Função:					
Natureza de Responsabilidade (Art. 12 da IN TCE nº 20/2015)	V - responsável pela aprovação das prestações de contas de recursos concedidos a título de subvenções, auxílios, contribuições, através de termos de parceria, contrato de gestão, convênio e instrumentos de congêneres				
Nome do Cargo ou Função:	Gestor/Gerente Regional				
Ato de Designação		Ato de Exoneração		Período de gestão no exercício	
Nome e número	Data	Nome e número	Data	Início	Fim
Portaria DEX 060/2019	18-03-2019	Sem Ato	Permanece na função	18-03-2019	Permanece na função

UNIDADE JURISDICIONADA		Epagri - GRV			
Dados do Responsável:					
Nome	Jonatan Galio		CPF:	021.656.389-50	
Endereço funcional	Rua João Zardo, 1660		UF:	SC	
Cidade	Videira		CEP:	89560000	
Telefone:	(49) 35335600		E-mail:	jonatan@epagri.sc.gov.br	
Informações do Cargo e Função:					
Natureza de Responsabilidade (Art. 12 da IN TCE nº 20/2015)	V - responsável pela aprovação das prestações de contas de recursos concedidos a título de subvenções, auxílios, contribuições, através de termos de parceria, contrato de gestão, convênio e instrumentos de congêneres				
Nome do Cargo ou Função:	Gestor/Gerente Regional				
Ato de Designação		Ato de Exoneração		Período de gestão no exercício	
Nome e número	Data	Nome e número	Data	Início	Fim
Portaria DEX 060/2019	18-03-2019	Sem Ato	Permanece na função	18-03-2019	Permanece na função

UNIDADE JURISDICIONADA		Epagri - GRX			
Dados do Responsável:					
Nome	Elean José Balastrelli		CPF:	907.248.609-91	
Endereço funcional	Av. Brasil, 1071		UF:	SC	
Cidade	Xanxerê		CEP:	89820000	
Telefone:	(49) 33822085		E-mail:	eleanbalastrelli@epagri.sc.gov.br	
Informações do Cargo e Função:					
Natureza de Responsabilidade (Art. 12 da IN TCE nº 20/2015)	V - responsável pela aprovação das prestações de contas de recursos concedidos a título de subvenções, auxílios, contribuições, através de termos de parceria, contrato de gestão, convênio e instrumentos de congêneres				
Nome do Cargo ou Função:	Gestor/Gerente Regional				
Ato de Designação		Ato de Exoneração		Período de gestão no exercício	
Nome e número	Data	Nome e número	Data	Início	Fim
Portaria DEX 060/2019	18-03-2019	Sem Ato	Permanece na função	18-03-2019	Permanece na função

UNIDADE JURISDICIONADA		Epagri - EETU			
Dados do Responsável:					
Nome	Daniel Pedrosa Alves		CPF:	066.702.236-84	
Endereço funcional	Est. Estrada Geral Lageado Águas Negras, 453		UF:	SC	
Cidade	Ituporanga		CEP:	88400000	
Telefone:	(47) 35338844		E-mail:	danielalves@epagri.sc.gov.br	
Informações do Cargo e Função:					
Natureza de Responsabilidade (Art. 12 da IN TCE nº 20/2015)	V - responsável pela aprovação das prestações de contas de recursos concedidos a título de subvenções, auxílios, contribuições, através de termos de parceria, contrato de gestão, convênio e instrumentos de congêneres				
Nome do Cargo ou Função:	Gestor/Gerente da Estação Experimental				
Ato de Designação		Ato de Exoneração		Período de gestão no exercício	
Nome e número	Data	Nome e número	Data	Início	Fim
Portaria DEX 091/2019	01-04-2019	Sem Ato	Permanece na função	01-04-2019	Permanece na função

UNIDADE JURISDICIONADA		Epagri - EEV			
Dados do Responsável:					
Nome	André Luiz Kulkamp de Souza		CPF:	059.043.739-96	
Endereço funcional	Rua João Zardo, 1660		UF:	SC	
Cidade	Videira		CEP:	89560000	
Telefone:	(49) 35335600		E-mail:	andresouza@epagri.sc.gov.br	
Informações do Cargo e Função:					
Natureza de Responsabilidade (Art. 12 da IN TCE nº 20/2015)	V - responsável pela aprovação das prestações de contas de recursos concedidos a título de subvenções, auxílios, contribuições, através de termos de parceria, contrato de gestão, convênio e instrumentos de congêneres				
Nome do Cargo ou Função:	Gestor/Gerente da Estação Experimental				
Ato de Designação		Ato de Exoneração		Período de gestão no exercício	
Nome e número	Data	Nome e número	Data	Início	Fim
Portaria DEX 091/2019	01-04-2019	Sem Ato	Permanece na função	01-04-2019	Permanece na função

UNIDADE JURISDICIONADA		Epagri - CETRAG			
Dados do Responsável:					
Nome	Ivonete Weber	CPF:	596.337.279-87		
Endereço funcional	Rua 6 de Junho, 420	UF:	SC		
Cidade	Agronômica	CEP:	89188000		
Telefone:	(47) 35263160	E-mail:	ivonete@epagri.sc.gov.br		
Informações do Cargo e Função:					
Natureza de Responsabilidade (Art. 12 da IN TCE nº 20/2015)	V - responsável pela aprovação das prestações de contas de recursos concedidos a título de subvenções, auxílios, contribuições, através de termos de parceria, contrato de gestão, convênio e instrumentos de congêneres				
Nome do Cargo ou Função:	Gestor/Chefe do Centro de Treinamento				
Ato de Designação		Ato de Exoneração		Período de gestão no exercício	
Nome e número	Data	Nome e número	Data	Início	Fim
Portaria DEX 227/2019	01-06-2019	Sem Ato	Permanece na função	01-06-2019	Permanece na função

UNIDADE JURISDICIONADA		Epagri - CETRAR			
Dados do Responsável:					
Nome	Anadilse Alexandre Gonçalves	CPF:	575.598.489-15		
Endereço funcional	Rua Marcos João Patricio, S/N	UF:	SC		
Cidade	Araranguá	CEP:	88900320		
Telefone:	(48) 35290303	E-mail:	anadilse@epagri.sc.gov.br		
Informações do Cargo e Função:					
Natureza de Responsabilidade (Art. 12 da IN TCE nº 20/2015)	V - responsável pela aprovação das prestações de contas de recursos concedidos a título de subvenções, auxílios, contribuições, através de termos de parceria, contrato de gestão, convênio e instrumentos de congêneres				
Nome do Cargo ou Função:	Gestor/Chefe do Centro de Treinamento				
Ato de Designação		Ato de Exoneração		Período de gestão no exercício	
Nome e número	Data	Nome e número	Data	Início	Fim
Portaria DEX 227/2019	01-06-2019	Sem Ato	Permanece na função	01-06-2019	Permanece na função

UNIDADE JURISDICIONADA		Epagri - CETRECAMPOS			
Dados do Responsável:					
Nome	Neide Miazzi Zanchetta		CPF:	625.028.169-04	
Endereço funcional	BR 282, Km 342, S/N		UF:	SC	
Cidade	Campos Novos		CEP:	89620000	
Telefone:	(49) 35413525		E-mail:	neidez@epagri.sc.gov.br	
Informações do Cargo e Função:					
Natureza de Responsabilidade (Art. 12 da IN TCE nº 20/2015)	V - responsável pela aprovação das prestações de contas de recursos concedidos a título de subvenções, auxílios, contribuições, através de termos de parceria, contrato de gestão, convênio e instrumentos de congêneres				
Nome do Cargo ou Função:	Gestor/Chefe do Centro de Treinamento				
Ato de Designação		Ato de Exoneração		Período de gestão no exercício	
Nome e número	Data	Nome e número	Data	Início	Fim
Portaria DEX 227/2019	01-06-2019	Sem Ato	Permanece na função	01-06-2019	Permanece na função

UNIDADE JURISDICIONADA		Epagri - CETRECAN			
Dados do Responsável:					
Nome	Ana Luiza Damaso Rocha		CPF:	037.430.679-60	
Endereço funcional	BR 280, Km 219,5, 1101		UF:	SC	
Cidade	Canoinhas		CEP:	89460000	
Telefone:	(47) 36274199		E-mail:	analuiza@epagri.sc.gov.br	
Informações do Cargo e Função:					
Natureza de Responsabilidade (Art. 12 da IN TCE nº 20/2015)	V - responsável pela aprovação das prestações de contas de recursos concedidos a título de subvenções, auxílios, contribuições, através de termos de parceria, contrato de gestão, convênio e instrumentos de congêneres				
Nome do Cargo ou Função:	Gestor/Chefe do Centro de Treinamento				
Ato de Designação		Ato de Exoneração		Período de gestão no exercício	
Nome e número	Data	Nome e número	Data	Início	Fim
Portaria DEX 227/2019	01-06-2019	Sem Ato	Permanece na função	01-06-2019	Permanece na função

UNIDADE JURISDICIONADA		Epagri - CETREC			
Dados do Responsável:					
Nome	Sônia Maria Bortolanza		CPF:	468.385.890-87	
Endereço funcional	Est. Distrito Marechal Bormann, S/N		UF:	SC	
Cidade	Chapecó		CEP:	89801970	
Telefone:	(49) 20497770		E-mail:	sonia_bortolanza@epagri.sc.gov.br	
Informações do Cargo e Função:					
Natureza de Responsabilidade (Art. 12 da IN TCE nº 20/2015)	V - responsável pela aprovação das prestações de contas de recursos concedidos a título de subvenções, auxílios, contribuições, através de termos de parceria, contrato de gestão, convênio e instrumentos de congêneres				
Nome do Cargo ou Função:	Gestor/Chefe do Centro de Treinamento				
Ato de Designação		Ato de Exoneração		Período de gestão no exercício	
Nome e número	Data	Nome e número	Data	Início	Fim
Portaria DEX 227/2019	01-06-2019	Sem Ato	Permanece na função	01-06-2019	Permanece na função

UNIDADE JURISDICIONADA		Epagri - CETREDIA			
Dados do Responsável:					
Nome	Vania Franciele Sander		CPF:	036.792.029-89	
Endereço funcional	Rod. SC 283, Km 23, S/N		UF:	SC	
Cidade	Concórdia		CEP:	89700095	
Telefone:	(49) 34826161		E-mail:	vaniasander@epagri.sc.gov.br	
Informações do Cargo e Função:					
Natureza de Responsabilidade (Art. 12 da IN TCE nº 20/2015)	V - responsável pela aprovação das prestações de contas de recursos concedidos a título de subvenções, auxílios, contribuições, através de termos de parceria, contrato de gestão, convênio e instrumentos de congêneres				
Nome do Cargo ou Função:	Gestor/Chefe do Centro de Treinamento				
Ato de Designação		Ato de Exoneração		Período de gestão no exercício	
Nome e número	Data	Nome e número	Data	Início	Fim
Portaria DEX 227/2019	01-06-2019	Sem Ato	Permanece na função	01-06-2019	Permanece na função

UNIDADE JURISDICIONADA		Epagri - CETRE			
Dados do Responsável:					
Nome	Claudesia Teresinha Furlan		CPF:	509.870.209-78	
Endereço funcional	Rod. Admar Gonzaga, 1188		UF:	SC	
Cidade	Florianópolis		CEP:	88010970	
Telefone:	(48) 36655104		E-mail:	claudesia@epagri.sc.gov.br	
Informações do Cargo e Função:					
Natureza de Responsabilidade (Art. 12 da IN TCE nº 20/2015)	V - responsável pela aprovação das prestações de contas de recursos concedidos a título de subvenções, auxílios, contribuições, através de termos de parceria, contrato de gestão, convênio e instrumentos de congêneres				
Nome do Cargo ou Função:	Gestor/Chefe do Centro de Treinamento				
Ato de Designação		Ato de Exoneração		Período de gestão no exercício	
Nome e número	Data	Nome e número	Data	Início	Fim
Portaria DEX 227/2019	01-06-2019	Sem Ato	Permanece na função	01-06-2019	Permanece na função

UNIDADE JURISDICIONADA		Epagri - CETREI			
Dados do Responsável:					
Nome	Natália Lúcia Knakiewicz Kominkiewicz		CPF:	543.385.659-34	
Endereço funcional	Rod. Antônio Heil, 6800		UF:	SC	
Cidade	Itajaí		CEP:	88318112	
Telefone:	(47) 33986330		E-mail:	nataliak@epagri.sc.gov.br	
Informações do Cargo e Função:					
Natureza de Responsabilidade (Art. 12 da IN TCE nº 20/2015)	V - responsável pela aprovação das prestações de contas de recursos concedidos a título de subvenções, auxílios, contribuições, através de termos de parceria, contrato de gestão, convênio e instrumentos de congêneres				
Nome do Cargo ou Função:	Gestor/Chefe do Centro de Treinamento				
Ato de Designação		Ato de Exoneração		Período de gestão no exercício	
Nome e número	Data	Nome e número	Data	Início	Fim
Portaria DEX 227/2019	01-06-2019	Sem Ato	Permanece na função	01-06-2019	Permanece na função

UNIDADE JURISDICIONADA		Epagri - CETREVILLE			
Dados do Responsável:					
Nome	Ana Lucia Ribeiro	CPF:	582.228.479-53		
Endereço funcional	Rod. SC 418, 257	UF:	SC		
Cidade	Joinville	CEP:	89239400		
Telefone:	(47) 34611519	E-mail:	ana@epagri.sc.gov.br		
Informações do Cargo e Função:					
Natureza de Responsabilidade (Art. 12 da IN TCE nº 20/2015)	V - responsável pela aprovação das prestações de contas de recursos concedidos a título de subvenções, auxílios, contribuições, através de termos de parceria, contrato de gestão, convênio e instrumentos de congêneres				
Nome do Cargo ou Função:	Gestor/Chefe do Centro de Treinamento				
Ato de Designação		Ato de Exoneração		Período de gestão no exercício	
Nome e número	Data	Nome e número	Data	Início	Fim
Portaria DEX 227/2019	01-06-2019	Sem Ato	Permanece na função	01-06-2019	Permanece na função

UNIDADE JURISDICIONADA		Epagri - CETREJO			
Dados do Responsável:					
Nome	Elenice Bernardina Coelho de Almeida	CPF:	593.657.069-04		
Endereço funcional	Rod. SC 114, Km 70, S/N	UF:	SC		
Cidade	São Joaquim	CEP:	88600000		
Telefone:	(49) 32338440	E-mail:	elenice@epagri.sc.gov.br		
Informações do Cargo e Função:					
Natureza de Responsabilidade (Art. 12 da IN TCE nº 20/2015)	V - responsável pela aprovação das prestações de contas de recursos concedidos a título de subvenções, auxílios, contribuições, através de termos de parceria, contrato de gestão, convênio e instrumentos de congêneres				
Nome do Cargo ou Função:	Gestor/Chefe do Centro de Treinamento				
Ato de Designação		Ato de Exoneração		Período de gestão no exercício	
Nome e número	Data	Nome e número	Data	Início	Fim
Portaria DEX 227/2019	01-06-2019	Sem Ato	Permanece na função	01-06-2019	Permanece na função

UNIDADE JURISDICIONADA		Epagri - CETRESMO			
Dados do Responsável:					
Nome	Adilson Moss		CPF:	018.377.689-51	
Endereço funcional	Est. SC 386 - KM 3, S/N		UF:	SC	
Cidade	São Miguel do Oeste		CEP:	89900000	
Telefone:	(49) 36313222		E-mail:	adilsonmoss@epagri.sc.gov.br	
Informações do Cargo e Função:					
Natureza de Responsabilidade (Art. 12 da IN TCE nº 20/2015)	V - responsável pela aprovação das prestações de contas de recursos concedidos a título de subvenções, auxílios, contribuições, através de termos de parceria, contrato de gestão, convênio e instrumentos de congêneres				
Nome do Cargo ou Função:	Gestor/Chefe do Centro de Treinamento				
Ato de Designação		Ato de Exoneração		Período de gestão no exercício	
Nome e número	Data	Nome e número	Data	Início	Fim
Portaria DEX 227/2019	01-06-2019	Sem Ato	Permanece na função	01-06-2019	Permanece na função

UNIDADE JURISDICIONADA		Epagri - CETUBA			
Dados do Responsável:					
Nome	Marta Maria Mendes de Oliveira		CPF:	534.627.779-04	
Endereço funcional	Rod. SC 370, Km 173, S/N		UF:	SC	
Cidade	Tubarão		CEP:	88708801	
Telefone:	(48) 36319316		E-mail:	marta@epagri.sc.gov.br	
Informações do Cargo e Função:					
Natureza de Responsabilidade (Art. 12 da IN TCE nº 20/2015)	V - responsável pela aprovação das prestações de contas de recursos concedidos a título de subvenções, auxílios, contribuições, através de termos de parceria, contrato de gestão, convênio e instrumentos de congêneres				
Nome do Cargo ou Função:	Gestor/Chefe do Centro de Treinamento				
Ato de Designação		Ato de Exoneração		Período de gestão no exercício	
Nome e número	Data	Nome e número	Data	Início	Fim
Portaria DEX 227/2019	01-06-2019	Sem Ato	Permanece na função	01-06-2019	Permanece na função

UNIDADE JURISDICIONADA		Epagri - CETREVI			
Dados do Responsável:					
Nome	Sandro Secco	CPF:	020.468.629-61		
Endereço funcional	Linha XV de Novembro, S/N	UF:	SC		
Cidade	Vieira	CEP:	89560000		
Telefone:	(49) 35335686	E-mail:	sandrosecco@epagri.sc.gov.br		
Informações do Cargo e Função:					
Natureza de Responsabilidade (Art. 12 da IN TCE nº 20/2015)	V - responsável pela aprovação das prestações de contas de recursos concedidos a título de subvenções, auxílios, contribuições, através de termos de parceria, contrato de gestão, convênio e instrumentos de congêneres				
Nome do Cargo ou Função:	Gestor/Chefe do Centro de Treinamento				
Ato de Designação		Ato de Exoneração		Período de gestão no exercício	
Nome e número	Data	Nome e número	Data	Início	Fim
Portaria DEX 227/2019	01-06-2019	Sem Ato	Permanece na função	01-06-2019	Permanece na função

UNIDADE JURISDICIONADA		Epagri - AUD			
Dados do Responsável:					
Nome	Lizandro Macedo	CPF:	016.558.459-93		
Endereço funcional	Rod. Admar Gozanga, 1347	UF:	SC		
Cidade	Florianópolis	CEP:	88034-901		
Telefone:	(48) 36655394	E-mail:	lizandromacedo@epagri.sc.gov.br		
Informações do Cargo e Função:					
Natureza de Responsabilidade (Art. 12 da IN TCE nº 20/2015)	V - responsável pela aprovação das prestações de contas de recursos concedidos a título de subvenções, auxílios, contribuições, através de termos de parceria, contrato de gestão, convênio e instrumentos de congêneres				
Nome do Cargo ou Função:	Gestor/Chefe da Auditoria Interna				
Ato de Designação		Ato de Exoneração		Período de gestão no exercício	
Nome e número	Data	Nome e número	Data	Início	Fim
Portaria DEX 020/2019	01-03-2019	Sem Ato	Permanece na função	01-03-2019	Permanece na função

UNIDADE JURISDICIONADA		Epagri - DEX - OUV			
Dados do Responsável:					
Nome	Cíntia Córdova Vieira dos Santos		CPF:	038.941.929-09	
Endereço funcional	Rod. Admar Gozanga, 1347		UF:	SC	
Cidade	Florianópolis		CEP:	88034-901	
Telefone:	(48) 36655012		E-mail:	cinthiavieira@epagri.sc.gov.br	
Informações do Cargo e Função:					
Natureza de Responsabilidade (Art. 12 da IN TCE nº 20/2015)	V - responsável pela aprovação das prestações de contas de recursos concedidos a título de subvenções, auxílios, contribuições, através de termos de parceria, contrato de gestão, convênio e instrumentos de congêneres				
Nome do Cargo ou Função:	Gestor/Ouvidor Interno				
Ato de Designação		Ato de Exoneração		Período de gestão no exercício	
Nome e número	Data	Nome e número	Data	Início	Fim
Portaria DEX 020/2019	01-03-2019	Sem Ato	Permanece na função	01-03-2019	Permanece na função

UNIDADE JURISDICIONADA		Epagri - Conselho Fiscal			
Dados do Responsável:					
Nome	Luiz Artur Gonzaga		CPF:	006.365.339-72	
Endereço funcional	Rod. Admar Gozanga, 1347		UF:	SC	
Cidade	Florianópolis		CEP:	88034-901	
Telefone:	-		E-mail:	luizarturgonzaga@gmail.com	
Informações do Cargo e Função:					
Natureza de Responsabilidade (Art. 12 da IN TCE nº 20/2015)	IV - Membros de Conselho Administrativo, Deliberativo, Curador ou Fiscal				
Nome do Cargo ou Função:	Suplente Conselheiro Fiscal				
Ato de Designação		Ato de Exoneração		Período de gestão no exercício	
Nome e número	Data	Nome e número	Data	Início	Fim
Ata 35º AGO e 75ª AGE e Ata nº 91 AGE	27-04-2010	Ata 47º AGO e Ata 94ª AGE	23-06-2020	27-04-2010	23-06-2020

UNIDADE JURISDICIONADA		Epagri - DEX - Diretoria Executiva			
Dados do Responsável:					
Nome	Ivan Luiz Zilli Bacic	CPF:	540.954.689-04		
Endereço funcional	Rod. Admar Gozanga, 1347	UF:	SC		
Cidade	Florianópolis	CEP:	88034-901		
Telefone:	(48) 36655229	E-mail:	bacic@epagri.sc.gov.br		
Informações do Cargo e Função:					
Natureza de Responsabilidade (Art. 12 da IN TCE nº 20/2015)	II - Membro de diretoria executiva				
Nome do Cargo ou Função:	Diretor Institucional				
Ato de Designação		Ato de Exoneração		Período de gestão no exercício	
Nome e número	Data	Nome e número	Data	Início	Fim
Ata 72ª RE	11-08-2015	Ata 47ª AGO e Ata 94ª AGE	23-06-2020	01-01-2019	23-06-2020

UNIDADE JURISDICIONADA		Epagri - DEX - Diretoria Executiva			
Dados do Responsável:					
Nome	Roberta Ramos	CPF:	050.144.899-31		
Endereço funcional	Rod. Admar Gozanga, 1347	UF:	SC		
Cidade	Florianópolis	CEP:	88034-901		
Telefone:	(48) 36655229	E-mail:	robertaramos@epagri.sc.gov.br		
Informações do Cargo e Função:					
Natureza de Responsabilidade (Art. 12 da IN TCE nº 20/2015)	II - Membro de diretoria executiva				
Nome do Cargo ou Função:	Suplente Diretor Institucional				
Ato de Designação		Ato de Exoneração		Período de gestão no exercício	
Nome e número	Data	Nome e número	Data	Início	Fim
Ata 72ª RE	11-08-2015	Ata 47ª AGO e Ata 94ª AGE	23-06-2020	01-01-2019	23-06-2020

UNIDADE JURISDICIONADA		Epagri - Colegiado			
Dados do Responsável:					
Nome	Ivan Luiz Zilli Bacic	CPF:	540.954.689-04		
Endereço funcional	Rod. Admar Gozanga, 1347	UF:	SC		
Cidade	Florianópolis	CEP:	88034-901		
Telefone:	(48) 36655229	E-mail:	bacic@epagri.sc.gov.br		
Informações do Cargo e Função:					
Natureza de Responsabilidade (Art. 12 da IN TCE nº 20/2015)	III - Membro de órgão colegiado, que por definição legal, regimental ou estatutária, seja responsável por atos de gestão				
Nome do Cargo ou Função:	Diretor Institucional				
Ato de Designação		Ato de Exoneração		Período de gestão no exercício	
Nome e número	Data	Nome e número	Data	Início	Fim
Ata 72ª RE	11-08-2015	Ata 47º AGO e Ata 94ª AGE	23-06-2020	01-01-2019	23-06-2020

UNIDADE JURISDICIONADA		Epagri - Colegiado			
Dados do Responsável:					
Nome	Roberta Ramos	CPF:	050.144.899-31		
Endereço funcional	Rod. Admar Gozanga, 1347	UF:	SC		
Cidade	Florianópolis	CEP:	88034-901		
Telefone:	(48) 36655229	E-mail:	robertaramos@epagri.sc.gov.br		
Informações do Cargo e Função:					
Natureza de Responsabilidade (Art. 12 da IN TCE nº 20/2015)	III - Membro de órgão colegiado, que por definição legal, regimental ou estatutária, seja responsável por atos de gestão				
Nome do Cargo ou Função:	Suplente Diretor Institucional				
Ato de Designação		Ato de Exoneração		Período de gestão no exercício	
Nome e número	Data	Nome e número	Data	Início	Fim
Ata 72ª RE	11-08-2015	Ata 47º AGO e Ata 94ª AGE	23-06-2020	01-01-2019	23-06-2020

UNIDADE JURISDICIONADA		Epagri - Colegiado			
Dados do Responsável:					
Nome	José Clóvis Moreira		CPF:	605.124.079-91	
Endereço funcional	Rod. Admar Gozanga, 1347		UF:	SC	
Cidade	Florianópolis		CEP:	88034-901	
Telefone:	-		E-mail:	moreira@epagri.sc.gov.br	
Informações do Cargo e Função:					
Natureza de Responsabilidade (Art. 12 da IN TCE nº 20/2015)	III - Membro de órgão colegiado, que por definição legal, regimental ou estatutária, seja responsável por atos de gestão				
Nome do Cargo ou Função:	Conselheiro de Administração				
Ato de Designação		Ato de Exoneração		Período de gestão no exercício	
Nome e número	Data	Nome e número	Data	Início	Fim
Ata 65º AGE/ata 93ª AGE	11-08-2015	Ata 47º AGO e Ata 94ª AGE	23-06-2020	11-08-2015	23-06-2020

UNIDADE JURISDICIONADA		Epagri - Conselho de Administração			
Dados do Responsável:					
Nome	José Clóvis Moreira		CPF:	605.124.079-91	
Endereço funcional	Rod. Admar Gozanga, 1347		UF:	SC	
Cidade	Florianópolis		CEP:	88034-901	
Telefone:	-		E-mail:	moreira@epagri.sc.gov.br	
Informações do Cargo e Função:					
Natureza de Responsabilidade (Art. 12 da IN TCE nº 20/2015)	IV - Membros de Conselho Administrativo, Deliberativo, Curador ou Fiscal				
Nome do Cargo ou Função:	Conselheiro de Administração				
Ato de Designação		Ato de Exoneração		Período de gestão no exercício	
Nome e número	Data	Nome e número	Data	Início	Fim
Ata 65º AGE/ata 93ª AGE	11-08-2015	Ata 47º AGO e Ata 94ª AGE	23-06-2020	11-08-2015	23-06-2020

UNIDADE JURISDICIONADA		Epagri - Colegiado			
Dados do Responsável:					
Nome	Lilian Maria Sbecker		CPF:	652.504.199-68	
Endereço funcional	Rod. Admar Gozanga, 1347		UF:	SC	
Cidade	Florianópolis		CEP:	88034-901	
Telefone:	-		E-mail:	lilian@epagri.sc.gov.br	
Informações do Cargo e Função:					
Natureza de Responsabilidade (Art. 12 da IN TCE nº 20/2015)	III - Membro de órgão colegiado, que por definição legal, regimental ou estatutária, seja responsável por atos de gestão				
Nome do Cargo ou Função:	Suplente - Conselheiro de Administração				
Ato de Designação		Ato de Exoneração		Período de gestão no exercício	
Nome e número	Data	Nome e número	Data	Início	Fim
Ata 43º AGO E Ata 88º AGE/ Ata 93ª AGE	01-08-2017	Ata 47º AGO e Ata 94ª AGE	23-06-2020	11-08-2015	23-06-2020

UNIDADE JURISDICIONADA		Epagri - Colegiado			
Dados do Responsável:					
Nome	Osmarino Ghizoni		CPF:	305.797.089-34	
Endereço funcional	Rod. Admar Gozanga, 1347		UF:	SC	
Cidade	Florianópolis		CEP:	88034-901	
Telefone:	-		E-mail:	ghosmarino@yahoo.com.br	
Informações do Cargo e Função:					
Natureza de Responsabilidade (Art. 12 da IN TCE nº 20/2015)	III - Membro de órgão colegiado, que por definição legal, regimental ou estatutária, seja responsável por atos de gestão				
Nome do Cargo ou Função:	Conselheiro de Administração				
Ato de Designação		Ato de Exoneração		Período de gestão no exercício	
Nome e número	Data	Nome e número	Data	Início	Fim
Ata 68ª	01-08-2017	Ata 47º AGO e Ata 94ª AGE	23-06-2020	01-08-2017	23-06-2020

UNIDADE JURISDICIONADA		Epagri - Conselho de Administração			
Dados do Responsável:					
Nome	Lilian Maria Sbecker		CPF:	652.504.199-68	
Endereço funcional	Rod. Admar Gozanga, 1347		UF:	SC	
Cidade	Florianópolis		CEP:	88034-901	
Telefone:	-		E-mail:	lilian@epagri.sc.gov.br	
Informações do Cargo e Função:					
Natureza de Responsabilidade (Art. 12 da IN TCE nº 20/2015)	IV - Membros de Conselho Administrativo, Deliberativo, Curador ou Fiscal				
Nome do Cargo ou Função:	Suplente - Conselheiro de Administração				
Ato de Designação		Ato de Exoneração		Período de gestão no exercício	
Nome e número	Data	Nome e número	Data	Início	Fim
Ata 43º AGO E Ata 88º AGE/ Ata 93ª AGE	01-08-2017	Ata 47º AGO e Ata 94ª AGE	23-06-2020	01-08-2017	23-06-2020

UNIDADE JURISDICIONADA		Epagri - Conselho de Administração			
Dados do Responsável:					
Nome	Osmarino Ghizoni		CPF:	305.797.089-34	
Endereço funcional	Rod. Admar Gozanga, 1347		UF:	SC	
Cidade	Florianópolis		CEP:	88034-901	
Telefone:	-		E-mail:	ghosmarino@yahoo.com.br	
Informações do Cargo e Função:					
Natureza de Responsabilidade (Art. 12 da IN TCE nº 20/2015)	IV - Membros de Conselho Administrativo, Deliberativo, Curador ou Fiscal				
Nome do Cargo ou Função:	Conselheiro de Administração				
Ato de Designação		Ato de Exoneração		Período de gestão no exercício	
Nome e número	Data	Nome e número	Data	Início	Fim
Ata 68ª	01-08-2017	Ata 47º AGO e Ata 94ª AGE	23-06-2020	01-08-2017	23-06-2020

UNIDADE JURISDICIONADA		Epagri - Conselho Fiscal			
Dados do Responsável:					
Nome	Jean Carlos Baldissarelli		CPF:	675.029.629-72	
Endereço funcional	Rod. Admar Gozanga, 1347		UF:	SC	
Cidade	Florianópolis		CEP:	88034-901	
Telefone:	-		E-mail:	jean@scrural.sc.gov.br	
Informações do Cargo e Função:					
Natureza de Responsabilidade (Art. 12 da IN TCE nº 20/2015)	IV - Membros de Conselho Administrativo, Deliberativo, Curador ou Fiscal				
Nome do Cargo ou Função:	Conselheiro Fiscal				
Ato de Designação		Ato de Exoneração		Período de gestão no exercício	
Nome e número	Data	Nome e número	Data	Início	Fim
Ata 44º AGO, Ata 90º AGE e 91ª Ata AGE	30-04-2018	Ata 47º AGO e Ata 94ª AGE	23-06-2020	30-04-2018	23-06-2020

UNIDADE JURISDICIONADA		Epagri - DEGOP			
Dados do Responsável:					
Nome	Luiz Augusto Neves Bittencourt		CPF:	572.558.149-72	
Endereço funcional	Rod. Admar Gozanga, 1347		UF:	SC	
Cidade	Florianópolis		CEP:	88034-901	
Telefone:	(48) 36655381		E-mail:	guto@epagri.sc.gov.br	
Informações do Cargo e Função:					
Natureza de Responsabilidade (Art. 12 da IN TCE nº 20/2015)	V - responsável pela aprovação das prestações de contas de recursos concedidos a título de subvenções, auxílios, contribuições, através de termos de parceria, contrato de gestão, convênio e instrumentos de congêneres				
Nome do Cargo ou Função:	Gestor/Gerente do DEGOP				
Ato de Designação		Ato de Exoneração		Período de gestão no exercício	
Nome e número	Data	Nome e número	Data	Início	Fim
Portaria DEX 020/2019	01-03-2019	Portaria DEX 180/2020	13-10-2020	01-03-2019	13-10-2020

UNIDADE JURISDICIONADA		Epagri - EEI			
Dados do Responsável:					
Nome	Euclides Schallenberger		CPF:	223.054.160-91	
Endereço funcional	Rod. Antônio Heil, 6800		UF:	SC	
Cidade	Itajaí		CEP:	88318112	
Telefone:	(47) 33986341		E-mail:	schallenberger@epagri.sc.gov.br	
Informações do Cargo e Função:					
Natureza de Responsabilidade (Art. 12 da IN TCE nº 20/2015)	V - responsável pela aprovação das prestações de contas de recursos concedidos a título de subvenções, auxílios, contribuições, através de termos de parceria, contrato de gestão, convênio e instrumentos de congêneres				
Nome do Cargo ou Função:	Gestor/Gerente da Estação Experimental				
Ato de Designação		Ato de Exoneração		Período de gestão no exercício	
Nome e número	Data	Nome e número	Data	Início	Fim
Portaria DEX 061/2019	18-03-2019	Portaria DEX 132/2020	03-08-2020	18-03-2019	03-08-2020

2 PLANEJAMENTO ESTRATÉGICO

2.1 IDENTIDADE INSTITUCIONAL

Visão

Ser reconhecida nos cenários estadual e nacional como modelo de excelência em pesquisa agropecuária, extensão rural e gestão

Missão

Conhecimento, tecnologia e extensão para o desenvolvimento sustentável do meio rural, em benefício da sociedade.

Valores

- Autodeterminação
- Entusiasmo
- Integridade
- Conhecimento
- Responsabilidade
- Solidariedade
- Cidadania

2.2 OBJETIVOS ESTRATÉGICOS

- Promover a melhoria da qualidade de vida do meio rural e pesqueiro;
- Buscar a competitividade da agricultura catarinense frente a mercados globalizados, adequando os produtos às exigências dos consumidores;
- Promover a preservação, recuperação, conservação e utilização sustentável dos recursos naturais;
- Promover o desenvolvimento rural por meio da capacitação para a competitividade da agricultura familiar e da gestão socioambiental das propriedades;
- Normatizar e otimizar a gestão técnica e administrativa para a consecução das atividades-fim da Epagri bem como estabelecer mecanismos para maximizar a profissionalização da organização

2.3 RESULTADOS ALCANÇADOS EM 2020

Indicadores corporativos de resultado que constam no mapa estratégico com indicadores e metas (Anexo 1 do Contrato de Gestão e Resultados)

Objetivo	Indicador	Unidade de Medida	Meta 2020	Alcance 2020
Normatizar e otimizar a gestão técnica e administrativa para a consecução das atividades-fim da Epagri bem como estabelecer mecanismos para maximizar a profissionalização da organização	Retorno Social	R\$/R\$	5,15	6,92
	Participação de Funcionários da área meio	%	28,00	26,5
	Custo com pessoal X Custo operacional total	%	87,50	89,6
Buscar a competitividade da agricultura catarinense frente a mercados globalizados, adequando os produtos às exigências dos consumidores.	Novas cultivares e tecnologias	unidade	14	21
	Média de projetos correntes aplicados por pesquisador	unidade	1,30	2,36
	Publicações aplicadas por pesquisador	unidade	2,70	4,64
Promover a melhoria da qualidade de vida do meio rural e pesqueiro	Capacitação de agricultores e pescadores	%	18,00	11,69
	Cobertura de atendimento a agricultores	%	57,00	50,21
	Participação de atividade de campo	%	50,00	41,12

As figuras a seguir sintetizam os principais resultados e alcances da Empresa em 2020:

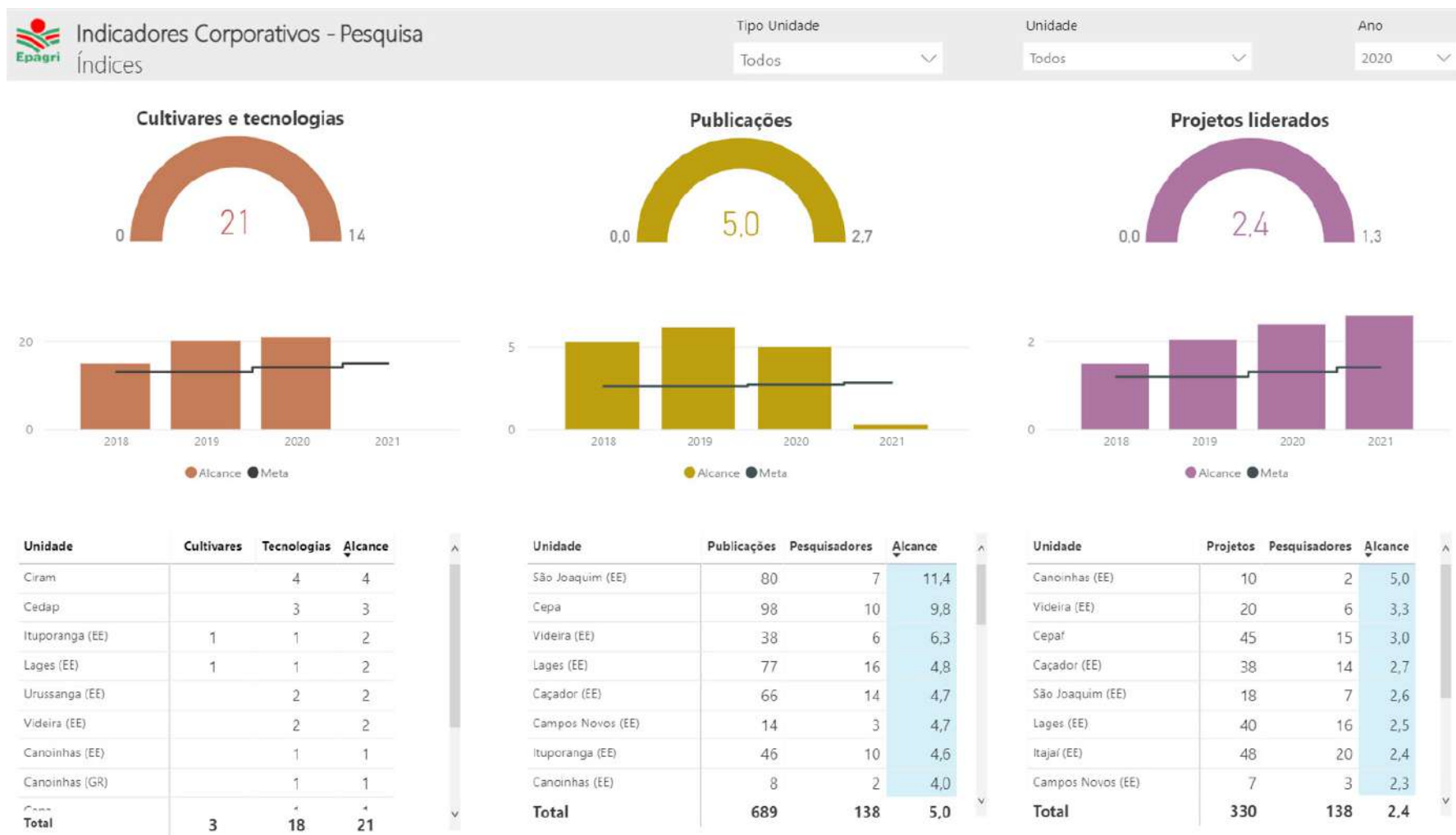

Relação de tecnologias: SCS125 - Cultivar de arroz irrigado; SCS317 Centenário - cultivar de azevém-anual; SCS378 Galega - cultivar de cebola; Equipamento para o plantio direto de cebola; Sistema automático de monitoramento e controle de temperatura para fermentadores de bebidas alcoólicas; Verificador de Offset Portátil; Delimitação da região produtora dos vinhos de altitude de Santa Catarina para indicação geográfica; Mapeamento do uso do solo e da paisagem vitícola na região de indicação de procedência dos vinhos de altitude de SC; Corredor Elevado 'Catarina' para propriedades leiteiras; Melhoria produtiva de caívas com a introdução da grama missioneira-gigante; Metodologia para estimativa de produtividade em lavouras de milho, trigo, soja e feijão; Recomendação de manejo para Missioneira-gigante SCS315 Catarina Gigante; Seleção e produção de rainhas de abelhas *Apis mellifera*; Ração prática para o lambari-do-rabo-amarelo; Tilápia GIFT-Epagri SC03; AdubaMANÍ-SC: Programa para recomendação de adubação da mandioca; Avaliação do estado nutricional e recomendação da adubação para videiras americanas; HidroClimaSC - Informações climáticas e hidrológicas dos municípios catarinenses; Metodologia de cálculo de anomalias do Índice de Vegetação (NDVI do Satélite Modis) utilizando Arcgis 10 e Python 2.7; Sistema de interpretação e disponibilização de resultados de monitoramento sanitário de moluscos bivalves; Sistema de Preços Agropecuários.

Famílias atendidas / Metodo



Famílias atendidas / Segmento

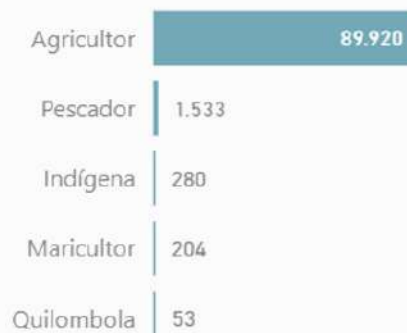

Alcance no ano



Organizações assistidas / Metodo

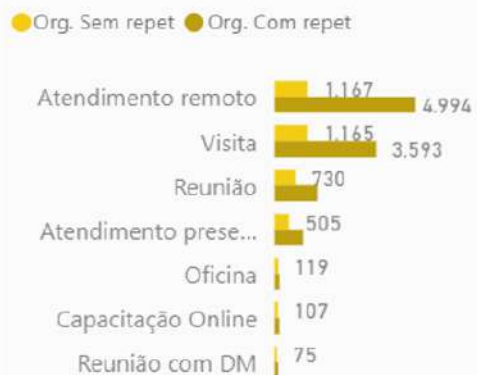

Organizações assistidas / Segmento



Alcance mensal

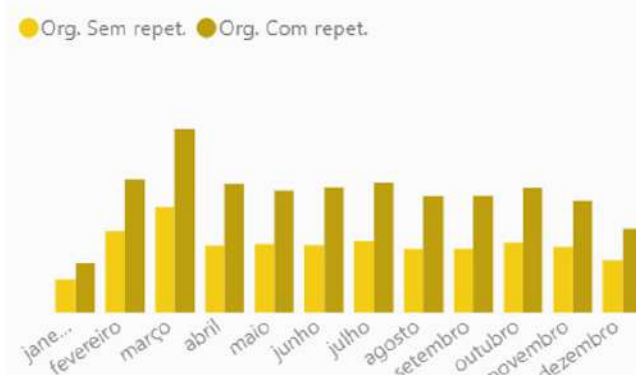

Famílias capacitadas / Metodo

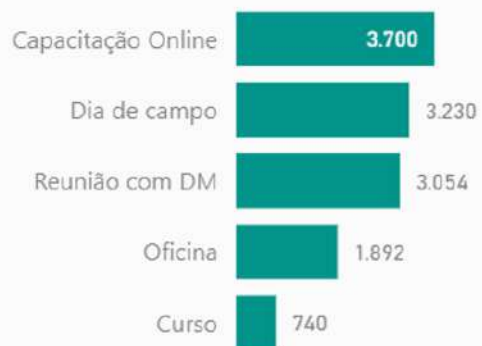

Famílias capacitadas / Segmento

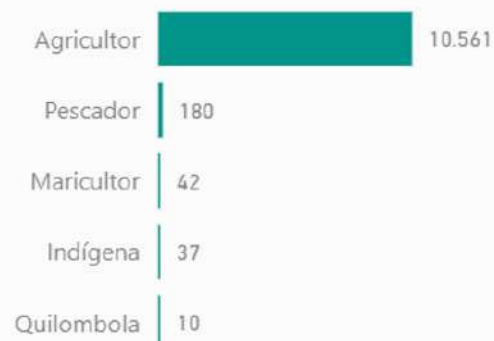

Alcance no ano

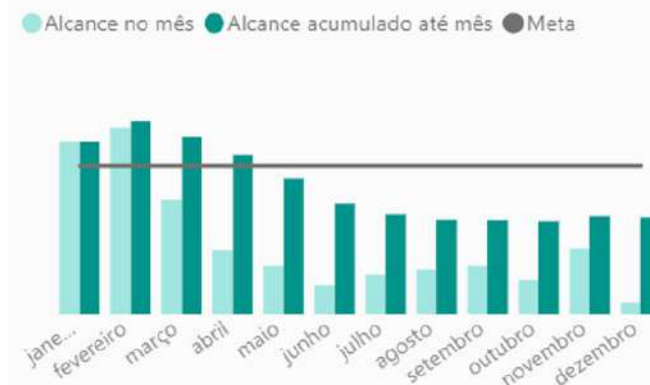

Famílias assistidas a campo / Metodo



Famílias assistidas a campo / Segmento



Alcance no ano

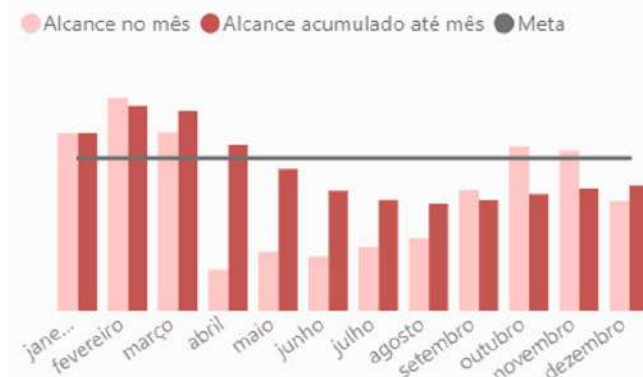

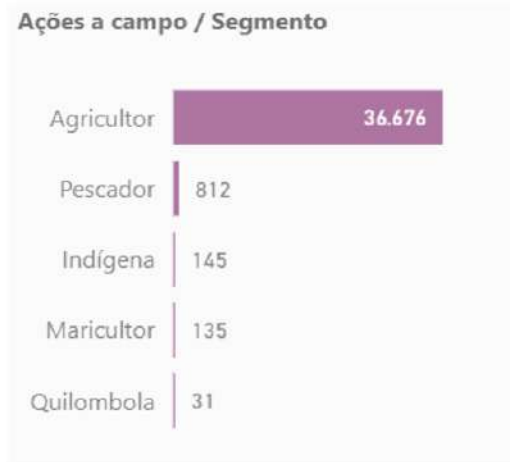
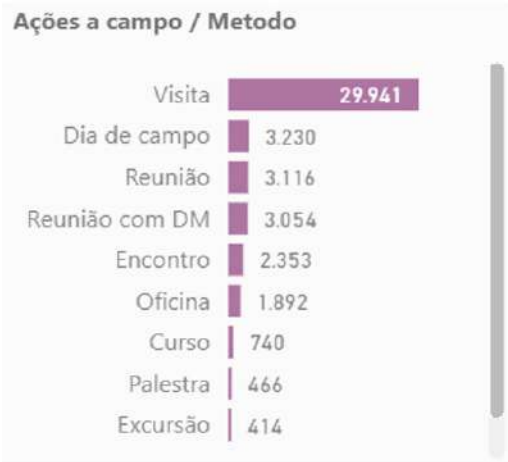

3 BALANÇO SOCIAL

O Balanço Social é uma prestação de contas dos recursos que o governo de Santa Catarina investe em pesquisa agropecuária e extensão rural por meio da Epagri. Os cálculos estimam os impactos econômicos nas atividades agropecuárias em decorrência do emprego de soluções tecnológicas desenvolvidas e difundidas pela Empresa. O impacto econômico é estimado pelo método do “Excedente econômico”, proposto pela Embrapa, em que a avaliação é feita pela comparação da situação anterior (sem a adoção da tecnologia) com a atual (com a tecnologia incorporada ao sistema de produção). O método permite estimar a renda adicional decorrente de ganhos de produtividade, redução de custos, agregação de valor ou expansão da produção em novas áreas, a partir da adoção pelos produtores de um novo cultivar ou uma nova tecnologia. Os benefícios atribuídos à Epagri deduzem os impactos atribuídos a outros parceiros quando a pesquisa e/ou a transferência é compartilhada com outras instituições.

No ano de 2020 foram consideradas no cálculo 112 tecnologias geradas pela Empresa e transferidas aos produtores. Estão incluídos os impactos possíveis de estimar fora do estado de Santa Catarina, quando a tecnologia ou o cultivar é adotado por produtores de outros estados da federação. Os dados são estimados por meio de levantamentos de campo, consultas a técnicos da extensão rural (da Empresa e de outras instituições) e a pesquisadores que desenvolveram as tecnologias. Em cada caso, a equipe levanta a área ou a quantidade de adoção, a produção, os custos e o preço recebido pelo produtor e infere como cada tecnologia gera excedentes econômicos com relação à tecnologia anterior, buscando separar os resultados dos efeitos de outras tecnologias.

O valor global do impacto econômico das tecnologias geradas e difundidas pela Epagri estimado dessa forma é então relacionado com os investimentos que o Governo do Estado tem para manter a Empresa operando ao longo do ano – contabilmente chamado de Receita Líquida. Esta relação resulta no Retorno Social por Real investido, cuja evolução desde 2017 se observa na figura a seguir:



3.1 PRINCIPAIS PROCESSOS

3.1.1 Macroprocessos Finalísticos

3.1.1.1 Assistência Técnica e Extensão Rural

A Assistência Técnica e Extensão Rural – ATER tem por definição ser um serviço de educação não formal, de caráter continuado, nos meios rural e pesqueiro, que promove o desenvolvimento sustentável através de processos de gestão, produção, beneficiamento e comercialização das atividades e dos serviços agropecuários e não agropecuários, inclusive das atividades agroextrativistas, florestais, artesanais e da pesca. A ATER é também uma política pública oferecida ao meio rural e pesqueiro, prevista na Lei Federal nº 12.188/2010, que estabelece a Política Nacional de ATER – PNATER. O processo educativo de ATER abrange os aspectos ambientais, sociais e de geração de renda para as famílias e suas organizações. A ATER oficial tem também como importante atribuição institucional divulgar, facilitar o acesso e operacionalizar programas instituídos pelos governos federal, estadual e municipal que atendem ao objetivo de promover o desenvolvimento rural sustentável, com a melhoria da qualidade de vida da população rural.

PRODUTOS E SERVIÇOS	PRINCIPAIS CLIENTES
Capacitação de agricultores e pescadores	Agricultores, Pescadores, Indígenas, Quilombolas, Maricultores
Atendimento a agricultores e pescadores	Agricultores, Pescadores, Indígenas, Quilombolas, Maricultores
Atendimento a organizações ligadas a agricultura	Associações, Cooperativas, Agroindústrias, Conselhos Municipais, Federações,
Participação em atividades de campo	Agricultores, Pescadores, Indígenas, Quilombolas, Maricultores

3.1.1.2 Pesquisa Agropecuária

Tem a função de gerar e difundir conhecimento e tecnologias adaptadas às condições agroecológicas e às características da agricultura catarinense, visando promover o desenvolvimento sustentável do agronegócio e do meio rural e pesqueiro de Santa Catarina. Os esforços da pesquisa agropecuária aplicada desenvolvida pela Epagri visam à promoção da sustentabilidade, à geração de renda nas propriedades rurais, à redução de custos de produção e garantia de matéria-prima de qualidade, proporcionando competitividade de preços aos produtos e serviços produzidos no Estado, visando à crescente participação nos mercados locais e globais. A pesquisa agropecuária da Epagri destaca-se como um importante instrumento de promoção do crescimento econômico, de avanços sociais e de melhorias ambientais em todas as regiões catarinenses.

PRODUTOS E SERVIÇOS	PRINCIPAIS CLIENTES
Desenvolvimento de novos cultivares	Agricultores, Indígenas, Quilombolas,
Execução de projetos de pesquisa	Agricultores, Maricultores
Geração de tecnologias	Agricultores, Indígenas, Quilombolas, Maricultores
Publicações técnico-científicas	Agricultores, Pescadores, Indígenas, Quilombolas, Maricultores
Prestação de serviços técnico-científicos	Agricultores, Pescadores, Indígenas, Quilombolas, Maricultores

3.1.1.3 Capacitação no meio rural e pesqueiro - Gênero e Geração

Capacitação de públicos delimitados dos meios rural e pesqueiro, com foco em gênero e geração, para atender a demanda daqueles que estão optando em permanecer na agropecuária ou na pesca, com qualidade de vida e realização profissional. As temáticas são voltadas à produção, à organização e ao protagonismo, permitindo o fortalecimento e a manutenção da competitividade de suas atividades produtivas e questões ambientais. Manter a qualificação e o reconhecimento que o estado de Santa Catarina tem no Brasil e no mundo. Estas capacitações específicas pretendem também oferecer ao público a visão sistêmica e integrada a partir da sua área de atuação, tratando os aspectos sociais, ambientais e econômicos, bem como trabalhar as questões de mercado consumidor em todos os aspectos para agregação de valor aos produtos e/ou serviços oferecidos.

PRODUTOS E SERVIÇOS	PRINCIPAIS CLIENTES
Capacitação especializada de jovens e mulheres dos meios rural e pesqueiro	Jovens e Mulheres do meio rural e pesqueiro

3.1.2 Processos de Apoio

3.1.2.1 Gestão Financeira e Orçamentária

O Departamento de Gestão Econômica e Financeira está diretamente subordinado à Diretoria Executiva, tendo por competência:

1. Planejar, coordenar, executar e controlar as atividades de tesouraria, execução financeira e orçamentária, prestação de contas e contabilidade;
2. Coordenar, controlar e executar as atividades de cobrança, pagamento, controle bancário, conciliação bancária e outros instrumentos legais;
3. Controlar a execução financeira e orçamentária, acompanhando a aplicação de recursos por programas, projetos e atividades, por unidades e fontes, colaborando na elaboração, revisão e atualização do orçamento;
4. Elaborar as prestações de contas referentes aos recursos repassados das diferentes fontes e respectivos programas e projetos, bem como orientar as unidades da Empresa sobre a correta aplicação deles;
5. Executar a escrituração contábil, a elaboração de balanços, os relatórios contábeis e financeiros, as prestações de contas e as conciliações bancárias mantendo e realizando o acompanhamento financeiro de convênios, contratos e ajustes;
6. Elaborar anualmente a declaração de imposto de renda e outros instrumentos legais e prestar informações mensais ao Tribunal de Contas;
7. Desenvolver outras atividades de sua área de competência que lhe sejam cometidas pela Diretoria Executiva.

PRODUTOS E SERVIÇOS	PRINCIPAIS CLIENTES	UNIDADE RESPONSÁVEL
Gestão orçamentária, financeira e contábil	Dirigentes e gestores da Epagri	Departamento Estadual de Gestão Econômico Financeira DEGEF

3.1.2.2 Gestão Patrimonial

Gestão Patrimonial é um conjunto de rotinas eficazes para o bom gerenciamento dos bens das organizações públicas, de acordo com as legislações vigentes e em atendimento às novas normas e procedimentos da contabilidade pública.

A Divisão de Patrimônio é responsável por coordenar, supervisionar e orientar as atividades relacionadas ao registro, controle e distribuição dos bens permanentes e de terceiros, desde a sua aquisição até a sua alienação e/ou baixa, além de coordenar e/ou realizar a elaboração do inventário eventual e anual e coordenar, supervisionar e orientar a elaboração do leilão para alienação de bens.

PRODUTOS E SERVIÇOS	PRINCIPAIS CLIENTES	UNIDADE RESPONSÁVEL
Cadastramento e tombamento dos bens permanentes no SGP; Etiquetagem dos bens patrimoniais; Movimentação e controle dos bens no SGP; Recebimento e recolhimento dos bens nas unidades administrativas; Realização de inventários físicos e regularização no SGP; Coordenação e realização do processo de alienação e/ou baixa de bens; Registro e controle dos bens imóveis e intangíveis no SGP; Cadastro e acompanhamento de obras públicas nas unidades administrativas no SICOP	Unidades Administrativas da Epagri; Divisão de Gestão Contábil e Empregados	Departamento Estadual de Gestão Operacional DEGOP

3.1.2.3 Gestão de Pessoas

Oportunizar o desenvolvimento e o bem-estar dos empregados, promovendo a gestão dos Recursos Humanos nas áreas de capacitação, administração, benefícios e saúde e segurança do trabalho.

PRODUTOS E SERVIÇOS	PRINCIPAIS CLIENTES	UNIDADE RESPONSÁVEL
<p>I. Propor, coordenar e executar a Política de Recursos Humanos da Empresa;</p> <p>II. Planejar, coordenar, executar, acompanhar e avaliar as atividades de recursos humanos no que se refere a:</p> <p>a) Desenvolvimento de recursos humanos</p> <ul style="list-style-type: none"> • Contratação, incorporação e integração; • Programa Pré-Serviço para os empregados das áreas de extensão e pesquisa; • Movimentação, desligamento de pessoal e preparação para a aposentadoria; • Avaliação de desempenho e avaliação de maturidade; • Atualização e desenvolvimento profissional, por meio dos Programas de Capacitação Contínua e de Pós-Graduação; • Administração do Plano de Carreira, Cargos e Salários. • Programa de estágio curricular obrigatório para estudantes do ensino médio técnico e superior; • Programa Jovem aprendiz; • Promover a implementação e execução do Programa de formação de gestores; • Controle de bolsistas ligados à área de pesquisa. <p>b) Administração de Recursos Humanos</p> <ul style="list-style-type: none"> • Administração do banco de dados de recursos humanos, disponibilizando informações para toda a Empresa; • Organização, manutenção e atualização do cadastro, da documentação funcional e dos registros em carteira de trabalho dos empregados da Empresa; • Controle e organização do arquivo de documentos sujeitos à fiscalização; • Controle de concessão de férias, licença especial e outros benefícios aos empregados da Empresa e aos colocados à sua disposição; • Execução da folha de pagamento e recolhimento de encargos sociais. <p>c) Bem-estar social</p> <ul style="list-style-type: none"> • Coordenação dos Programas de saúde e previdência complementar dos empregados; • Segurança e Medicina do Trabalho; • Assistência Social com Programa de Atenção Integral aos empregados, atuando com intervenções na saúde física e mental; mediação profissional; e acolhimento. <p>III. Convocar o Comitê de Seleção/Capacitação Contínua e o Comitê Estadual de Seleção/Pós-Graduação para reuniões, disponibilizando as informações necessárias à análise dos processos de atualização profissional dos empregados da Empresa pelos respectivos comitês e à homologação pela Diretoria Executiva;</p> <p>IV. Coordenar a realização de estudos e pesquisas permanentes na área de recursos humanos, incluindo análise de clima organizacional, levantamento de necessidades de treinamento para a área finalística e área-meio, desenvolvimento gerencial e motivacional, cargos e salários e benefícios, dentre outros.</p>	<p>Empregados Estagiários Bolsistas Jovem Aprendiz</p>	<p>Departamento Estadual de Gestão de Pessoas DEGP</p>

3.1.2.4 Gestão de Suprimentos

Supervisionar e suprir as necessidades das unidades da Epagri dentro da esfera de serviços essenciais continuados (água, luz, telefone); gerenciar serviços e produtos via contratação legal, desde a realização do contrato até as realizações das referidas solicitações de pagamento; intermediar as aquisições referentes à LBM - Lista Básica de Materiais via SEA- Secretaria de Estado da Administração no que diz respeito aos itens de higiene/limpeza, expediente, saneantes/domissanitários e bens de consumo para todas as unidades da Epagri. Estão sob responsabilidade direta deste setor as aquisições de passagens rodoviárias e aéreas nacionais e internacionais, assim como o controle das atividades do almoxarifado da Sede Administrativa Epagri e aquisições de bens de investimento.

PRODUTOS E SERVIÇOS	PRINCIPAIS CLIENTES	UNIDADE RESPONSÁVEL
Higiene/limpeza, saneantes/domissanitários, material de expediente, serviços terceirizados, passagens aéreas/terrestre, aquisições de investimentos e de gêneros alimentícios	Unidades Administrativas da Epagri; Divisão de Gestão Contábil e Empregados	Departamento Estadual de Gestão Operacional DEGOP

3.2 PARTES INTERESSADAS

O público preferencial da Epagri são famílias de agricultores e pescadores de Santa Catarina para quem a Epagri presta serviços de pesquisa, assistência técnica e extensão rural e pesqueira. Contudo, além dos agricultores, pescadores e maricultores, são também beneficiários da Epagri indígenas, associações de municípios, associações de produtores (comunitários ou por produto), cooperativas, escolas, conselhos municipais de desenvolvimento rural, fornecedores e sociedade em geral. O público interno da Epagri é constituído de seus empregados, colaboradores e prestadores de serviço.

Público interno

- Funcionários (Empregados)
- Colaboradores
- Prestadores de Serviço

Público externo

- Agricultores
- Pescadores
- Maricultores
- Indígenas
- Quilombolas
- Associações de municípios
- Prefeituras municipais
- Associações de Agricultores (Produtores)
- Cooperativas
- Escolas
- Conselhos de Desenvolvimento Rural (CMDRs)

3.3 PRINCIPAIS PARCEIROS

Os recursos da pesquisa agropecuária catarinense são oriundos principalmente de recursos descentralizados pelo Governo do Estado. Também outras fontes financiadoras, como Fapesc, Embrapa, CNPq, Finep, Mapa e outras entidades privadas, aportam recursos indispensáveis para o desenvolvimento da pesquisa agropecuária em Santa Catarina. Esses recursos são direcionados à execução de projetos e à revitalização da infraestrutura das Unidades de Pesquisa.

As ações de extensão rural são apoiadas principalmente por convênios com Prefeituras Municipais, Mapa, Anater, entre outros.

A Epagri mantém projetos, tanto de pesquisa quanto de extensão rural e pesqueira, em parceria com universidades públicas e privadas, órgãos governamentais e não governamentais, nas diferentes esferas (municipal, estadual, federal e internacional) das áreas de agricultura, maricultura, biologia, meio ambiente, hidrologia, meteorologia e outras correlacionadas.

3.4 PRODUTOS E SERVIÇOS

SERVIÇOS	DESCRIÇÃO DO SERVIÇO	PRINCIPAIS CLIENTES (público)	UNIDADE RESPONSÁVEL
Assistência Técnica e Extensão Rural e Pesqueira - ATER	Assistência Técnica e Extensão Rural e Pesqueira para o desenvolvimento sustentável do meio rural e marinho em Santa Catarina- ATER	Externo – diversos	Escritórios Municipais
Execução de políticas públicas	Execução de políticas públicas de crédito rural e demais programas de fomento federais, estaduais e municipais dos meios agropecuário e pesqueiro	Externo – diversos	Escritórios Municipais
Crédito Fundiário	Viabilização do acesso e execução dos programas de crédito fundiário para a agricultura familiar	Externo – diversos	Escritórios Municipais
Desenvolvimento territorial rural e pesqueiro	Apoio ao desenvolvimento territorial rural e pesqueiro	Externo – órgãos públicos	Escritórios Municipais e Escritórios Regionais
Pesquisa agropecuária e pesqueira	Pesquisa agropecuária e pesqueira de SC para a geração de conhecimento, tecnologia e inovações para os sistemas produtivos estaduais	Interno/Externo – diversos	Estações e Centros Especializados
Análise de Solo e Fertilizantes	Análise de Solo e Fertilizantes	Interno/Externo – diversos	Centro de Pesquisa para Agricultura Familiar – Cepaf e a Estação Experimental de Ituporanga – EE Ituporanga
Análise de Água	Análise de Água	Interno/Externo – diversos	Centro de Pesquisa para Agricultura Familiar - Cepaf

SERVIÇOS	DESCRIÇÃO DO SERVIÇO	PRINCIPAIS CLIENTES (público)	UNIDADE RESPONSÁVEL
Análise bromatológica de alimentos para animais	Análise bromatológica de alimentos para animais	Interno/Externo – diversos	Estação Experimental de Lages - EEL
Análise de tecido vegetal	Análise de tecido vegetal	Interno/Externo – diversos	Estação Experimental de Caçador – EEC
Avaliação da eficácia de agroquímicos	Avaliação da eficácia agrônômica de agrotóxicos e afins	Externo – empresas/instituições	Estação Experimental de Itajaí – EEI Estação Experimental de Caçador – EEC Estação Experimental de São Joaquim – EESJ
Produção e disponibilização de material técnico e didático	Produção e disponibilização de material técnico	Externo – diversos	Departamento Estadual de Marketing e Comunicação - DEMC
Produção de informações	Produção disponibilização de programas de rádio e TV	Externo – diversos	Departamento Estadual de Marketing e Comunicação - DEMC
Análise de preços, safras e mercado	Informações de preços, safras e mercado agropecuário	Externo – diversos	Centro de Socioeconomia e Planejamento Agrícola –Cepa
Monitoramento e previsões Hidrológicas	Emissão de boletins e alertas dos níveis de rios	Externo – diversos	Centro de Informações de recursos Ambientais e de Hidrometeorologia de Santa Catarina - Ciram
Monitoramento e previsões do tempo e clima	Emissão de previsões e alertas meteorológicos	Externo – diversos	Centro de Informações de recursos Ambientais e de Hidrometeorologia de Santa Catarina - Ciram
Monitoramento e previsões das condições do mar	Emissão de boletins e alertas das condições do mar	Externo – diversos	Centro de Informações de recursos Ambientais e de Hidrometeorologia de Santa Catarina - Ciram
Desenvolvimento de plataformas e aplicativos digitais para tratamento e difusão de informações ambientais	Difusão <i>on-line</i> das informações hidrometeorológicas e ambientais	Externo – diversos	Centro de Informações de recursos Ambientais e de Hidrometeorologia de Santa Catarina - Ciram
Geoprocessamento e ordenamento ambiental	Classificação e estudos de solos e de imagens digitais	Externo – diversos	Centro de Informações de recursos Ambientais e de Hidrometeorologia de Santa Catarina - Ciram
Modelagem hidrodinâmica.	Previsões de correntes, marés e níveis de rios	Externo – diversos	Centro de Informações de recursos Ambientais e de Hidrometeorologia de Santa Catarina - Ciram
Zoneamento de culturas agrícolas	Indicação de áreas e riscos climáticos para cadeias produtivas da agricultura e da pesca.	Externo – diversos	Centro de Informações de recursos Ambientais e de Hidrometeorologia de Santa Catarina - Ciram
Mapas Digitais	Elaboração de mapas digitais sobre temas diversos	Externo – diversos	Centro de Informações de recursos Ambientais e de Hidrometeorologia de Santa Catarina – Ciram

3.5 RELACIONAMENTO COM A SOCIEDADE

3.5.1 Canais de acesso do cidadão à Empresa

Ouvidoria Interna: A Ouvidoria da Epagri é um espaço de participação e controle social, aberto para a sociedade. É um canal exclusivo de atendimento presencial, telefônico, postal e eletrônico, que recebe e responde manifestações, como sugestões, elogios, solicitações, reclamações, denúncias e pedidos de acesso à informação. A partir das informações trazidas pelos cidadãos, a Ouvidoria pode identificar melhorias, propor mudanças, assim como apontar situações irregulares.

É uma forma de comunicação segura e, se desejada, anônima, de condutas consideradas antiéticas e/ou que violem a legislação vigente. As informações registradas serão recebidas por meio da Ouvidoria Geral do Estado, assegurado o sigilo absoluto e o tratamento adequado para cada situação, que fica isenta de conflitos de interesses.

E-SIC(Sistema de Informações ao Cidadão): A Epagri disponibiliza canais por via presencial, postal, telefônica, ou eletrônica que permitem que qualquer cidadão tenha amplo acesso a informações públicas de interesse particular ou coletivo, em conformidade com a Lei nº 12.527/2016 (Lei de Acesso à Informação) e o Decreto Estadual nº 1.048/2016 (regulamenta os procedimentos para a garantia do acesso à informação no âmbito estadual).

Epagri Mob: Aplicativo para *smartphones* desenvolvido internamente para atendimento técnico personalizado e individualizado que é disponibilizado a todo o cidadão que se cadastrar na página da Epagri. A partir do cadastro, o cidadão tem acesso a *Minha Epagri*, que é um espaço onde é possível acessar o prontuário (com todas as atividades desenvolvidas com ele e sua família na Epagri), acessar a versão digital de laudos solicitados e receber assistência técnica remota. A assistência técnica remota tem como objetivo a abertura de um canal individualizado para conversar com o técnico da Epagri sobre um problema ou dúvida, podendo encaminhar fotos e documentos. O cidadão também poderá acessar o calendário de cursos e eventos programados pela Empresa, pesquisar e baixar de publicações disponíveis e tomar conhecimento sobre as tecnologias que foram desenvolvidas ao longo dos anos e são disponibilizadas à sociedade, tais como processos, informações sobre cultivares, sistemas de produção, entre outros. O serviço contempla também o endereço das unidades físicas da Epagri, a disponibilização da previsão do tempo, programas de rádio e os endereços das redes sociais da Empresa.

3.5.2 Mecanismos para medir a satisfação dos clientes

Em virtude de sua capilaridade, a Epagri está em contato permanente com seus clientes finais e recebe diariamente um retorno dos mesmos. Ademais, consultas à sociedade são realizadas com uma frequência que permita que a Empresa direcione seus esforços para atender da forma mais eficaz possível seus objetivos.

4 GESTÃO ORÇAMENTÁRIA DA UNIDADE GESTORA (Acompanhamento Físico Financeiro)

44023 - Empresa de Pesquisa Agropecuária e Extensão Rural de Santa Catarina S.A.

4.1 RELAÇÃO DOS PROGRAMAS DO PLANO PLURIANUAL – Exercício 2020

Unidade Orçamentária: 4 40023 Empresa de Pesquisa Agropecuária e Extensão Rural de Santa Catarina

Tabela de Programas do PPA (fornecidas pela GEPLA/SEF)

Programa	Objetivo	Justificativa	Público-Alvo
310 - Desenvolvimento Agropecuário e Pesqueiro	Incrementar a base de conhecimentos científicos e tecnológicos necessária para a manutenção e evolução da capacidade competitiva dos setores agropecuário e pesqueiro em Santa Catarina, enfatizando as dimensões relacionadas à sustentabilidade ambiental, à qualidade e à segurança dos seus produtos e processos, com produção sustentável, importação e exportação dos insumos e produtos agropecuários	A economia mundial exige melhoria da produtividade agropecuária para que nossos produtos possam competir em melhores condições no mercado mundial	Produtores rurais e Atores da Agroindústria

Fonte: Lei PPA 2020-2023 nº 3203/2020

4.1.1 Indicadores dos Programas³

Programa	Indicador	Unidade de Medida	Descrição	Ano de Referência	Resultado do ano 2020	Meta Ano 2020
310 - Desenvolvimento Agropecuário e Pesqueiro						
	Capacitação de agricultores e pescadores	%	Percentual de famílias capacitadas. Famílias capacitadas sem repetição/Famílias atendidas	2020	11,8*	24,69
	Novas cultivares e tecnologias	unidade	Quantidade de tecnologias geradas. Novas cultivares registradas + Tecnologias desenvolvidas	2020	21*	20
	Cobertura de atendimento a agricultores	%	Percentual de famílias atendidas. Número de famílias agricultoras atendidas sem repetição/número total de famílias agricultoras	2020	50,21*	57,64
	Participação das atividades de campo	%	Proporção de atividades grupais realizadas. Participação de famílias em atividades realizadas a campo/Total de famílias atendidas	2020	41,12*	59,51
	Índice de Retorno Social (R\$)	Unidade	Impacto econômico da atuação da Empresa em reais. Retorno econômico gerado (R\$)/Receita líquida (R\$)	2020	6,92*	5,30

*Documento - Análise de atendimento das metas e resultados na execução do plano de negócios e da estratégia de longo prazo- 202

³ Programa estabelecido no PPA 2020-2023, resultados da Epagri, de acordo com o Contrato de Gestão e Resultados.

4.1.2 Despesa por Programa⁴

Tabela - Execução da Despesa por Programa Plano Plurianual PPA 2020 a 2023 (fornecida pela GEPLA/SEF)

Programa Subação	Valor PPA 2020-2023	Empenhado 2020	%Execução PPA 2020
310 - Desenvolvimento Agropecuário e Pesqueiro			
12965 - Capacitação profissional dos agentes públicos - Epagri	1.316.563,00	132.202,27	10,04%
14739 - Capacitação para grupo especializado - Epagri	5.292.180,00	101.507,84	1,92%
2117 - Assistência técnica e extensão no meio rural e pesqueiro - Epagri	43.400.600,00	10.215.737,24	23,54%
2171 - Capacitação de beneficiários do meio rural e pesqueiro - Epagri	41.330.357,00	7.374.473,24	17,84%
2206 - Pesquisa agropecuária - Epagri	47.650.276,00	13.006.032,28	27,29%
3698 - Administração, investimentos E manutenção dos serviços da Epagri	47.083.596,00	6.327.537,22	13,44%
3715 - Manutenção e modernização dos serviços de tecnologia da informação e comunicação - EPAGRI	27.446.491,00	5.130.052,87	18,69%
890 - Administração de pessoal e encargos sociais - Epagri	1.408.384.194,00	331.462.099,19	23,53%
Total Geral	1.621.904.257,00	373.749.642,15	23,04%

4.2 INFORMAÇÕES SOBRE A GESTÃO ORÇAMENTÁRIA E FINANCEIRA

4.2.1 Recursos Aplicados por Grupo de Natureza de Despesa – Execução 2017 a 2020

Recursos por GND – Execução 2017 a 2020 (fornecida pela GEPLA/SEF)

Unidade Gestora

440023 - Empresa de Pesquisa Agropecuária e Extensão Rural de Santa Catarina S.A.

Relatório	Ano				Total Geral
	2017	2018	2019	2020	
Gastos por Grupo de Natureza de Despesas					
31 - Pessoal e Encargos Sociais	318.173.837,56	297.381.720,98	290.027.958,76	309.380.930,43	1.214.964.447,73
33 - Outras Despesas Correntes	55.915.693,37	62.333.195,49	57.485.823,88	53.271.008,52	229.005.721,26
44 - Investimentos	8.867.745,41	5.342.417,43	3.087.559,04	5.074.415,56	22.372.137,44
Total Geral	382.957.276,34	365.057.333,90	350.601.341,68	367.726.354,51	1.466.342.306,43

⁴ Programa estabelecido no PPA 2020-2023

Recursos Aplicados por Grupo de Natureza de Despesa Execução 2017-2020

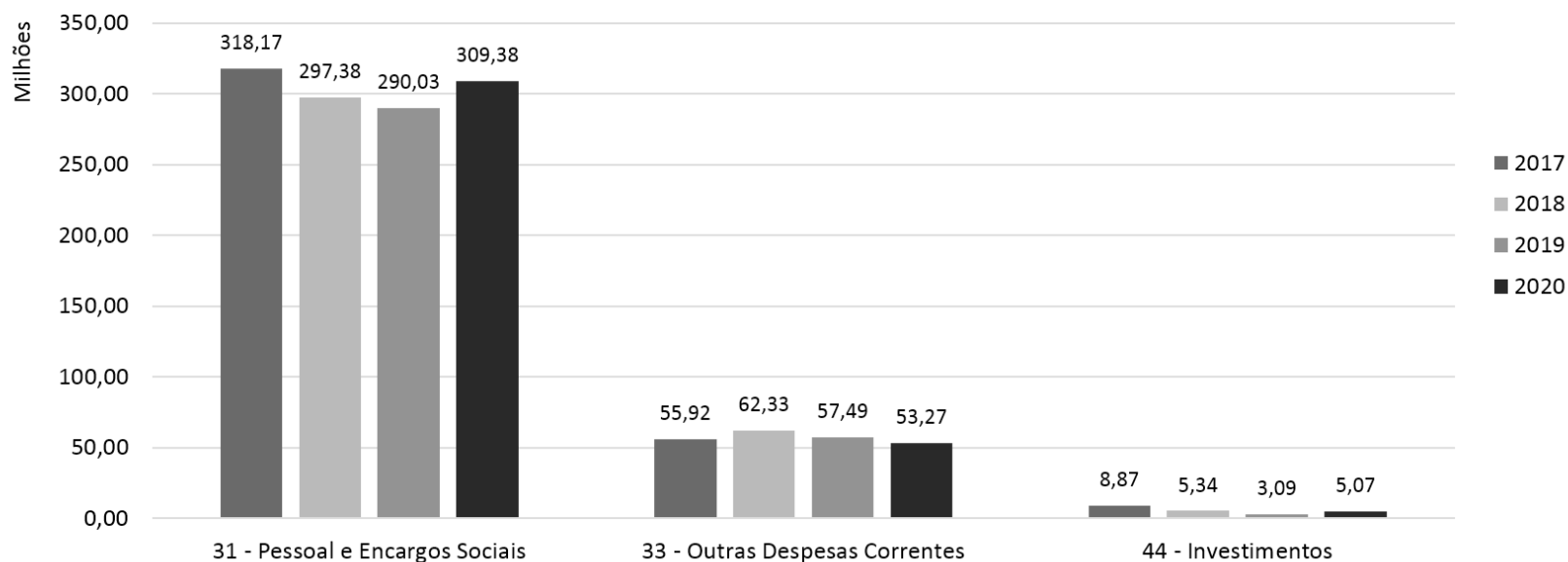

4.2.2 Justificativa sobre as Subações não Realizadas ou Realizadas Parcialmente – Exercício de 2020

O ano de 2020 foi desafiador, sendo assim, algumas ações relacionadas a execução foram diretamente afetadas, conforme exemplificado no quadro abaixo, a influência de decretos estaduais e municipais emitidos por conta da pandemia a partir de 16 de março de 2020, restringiram diversos setores da economia, inclusive a Epagri, assim a empresa buscou adaptar e modificar a forma de trabalhar viabilizando superar o desafio mitigando impactos no resultado junto aos compromissos firmados e público atendido. As atividades presenciais foram afetadas, pois muitas preveem o encontro das pessoas para capacitações e eventos de difusão, que foram proibidos por um longo período. Por outro lado, o público foi atendido de forma remota com a utilização das mais diversas ferramentas Tecnologias da Informação e Comunicação – TICs, utilizando computadores, *smartphones*, aplicativos de celular e canais de mídias sociais para atendimentos e capacitações, o que permitiu manter e ampliar o alcance ao público, incluindo também pessoas que não têm ligação direta com a agropecuária ou a pesca e expandindo a comunicação territorialmente para além das fronteiras do estado de Santa Catarina. A área-meio da Empresa, responsável pela viabilização das condições para o bom funcionamento e andamento das atividades, redirecionou esforços para prover os funcionários das ferramentas necessárias ao novo modo de atendimento e capacitação. Destaca-se o investimento necessário em tecnologia para dar conta dessas novas demandas digitais, os novos regramentos para a liberação de recursos financeiros (vários decretos e resoluções, federais e estaduais) com a reorganização de todo o processo de aquisições e contratações devido à alteração drástica das demandas em algumas situações, bem como o impacto do atraso e da falta de repasse de recursos financeiros de convênios e instrumentos específicos de parceria, o que implica o reinício dos processos licitatórios por expiração dos orçamentos, além da oscilação de preços praticada no mercado.

UO	Subação	Justificativa
Código	Código	Texto
44023	14203	O valor restante da dotação foi executado/liquidado em janeiro de 2020 como restos a pagar não processados
44023	2117	Acrescenta-se à dotação o valor de R\$ 378.471,82 executado/liquidado em janeiro de 2020 como restos a pagar não processados; parte da dotação tratava-se de recursos de convênios e instrumentos específicos de parceria não executados por falta de repasse do concedente no exercício
44023	2171	Acrescenta-se à dotação o valor de R\$ 475.650,89 executado/liquidado em janeiro de 2020 como restos a pagar não processados; parte da dotação tratava-se de recursos de convênios não executados no exercício
44023	2206	Acrescenta-se à dotação o valor de R\$ 730.669,86 executado/liquidado em janeiro de 2020 como restos a pagar não processados; parte da dotação tratava-se de recursos de convênios não executados no exercício; uma parte da dotação foi complementada com a execução da dotação da subação 69 recebida da Fapesc.

Fonte: UO

UO	Subação	Produto	Unidade de Medida	Ano de Referência	Ano Apuração	Valor Apuração	Meta Ano 2020
UO 44023	Empresa de Pesquisa Agropecuária e Extensão Rural de Santa Catarina						
	002117- Assistência técnica e extensão no meio rural e pesqueiro - Epagri	Beneficiário atendido com repetição	unidade	2020	2020	231.999	230.000
	002171 Capacitação de beneficiários do meio rural e pesqueiro - Epagri	Beneficiários capacitados com repetição	unidade	2020	2020	38.508	60.000,00
	002206 Pesquisa agropecuária - Epagri	Projeto de pesquisa executado	unidade	2020	2020	271	250
	012965 Capacitação profissional dos agentes públicos - Epagri	Empregado capacitado com repetição	unidade	2020	2020	5.348	3.500
	014739 Capacitação de jovens e/ou adultos em cursos livres de profissionalização pela Epagri	Beneficiário capacitado sem repetição	unidade	2020	2020	35	300

4.3 CONTINGENCIAMENTO DE DESPESAS

4.3.1 Contingenciamento de Despesas – Exercício 2020

Contingenciamento de despesas no EXERCÍCIO 2020 (limitação de empenho - art. 9º da Lei de Responsabilidade Fiscal) e suas razões, indicando os efeitos provocados na gestão orçamentária e as consequências sobre os resultados planejados. Tabela - DCIF - Contabilidade e Informações Fiscais (fornecida pela GEPFI/SEF)

UG	Fonte	Nome da Unidade Gestora	Orçamento	Programado	Saldo contingenciado
440023	100000000	Empresa de Pesquisa Agropecuária e Extensão Rural de Santa Catarina S.A.	328.754.867,00	325.668.808,90	3.086.058,10
440023	122000000	Empresa de Pesquisa Agropecuária e Extensão Rural de Santa Catarina S.A.	33.231,70		33.231,70
440023	129000000	Empresa de Pesquisa Agropecuária e Extensão Rural de Santa Catarina S.A.	28.100.763,34	28.100.763,34	
440023	228000000	Empresa de Pesquisa Agropecuária e Extensão Rural de Santa Catarina S.A.	3.073.321,00	3.073.321,00	
440023	240000000	Empresa de Pesquisa Agropecuária e Extensão Rural de Santa Catarina S.A.	18.603.982,00	17.343.151,36	1.260.830,64
440023	260000000	Empresa de Pesquisa Agropecuária e Extensão Rural de Santa Catarina S.A.	1.965.010,00	1.805.600,00	159.410,00
440023	266000000	Empresa de Pesquisa Agropecuária e Extensão Rural de Santa Catarina S.A.	0,00	0,00	
440023	269000000	Empresa de Pesquisa Agropecuária e Extensão Rural de Santa Catarina S.A.	111.760,00		111.760,00
440023	285000000	Empresa de Pesquisa Agropecuária e Extensão Rural de Santa Catarina S.A.	210.290,00		210.290,00
440023	298000000	Empresa de Pesquisa Agropecuária e Extensão Rural de Santa Catarina S.A.	585.973,00	420.000,00	165.973,00
440023	299000000	Empresa de Pesquisa Agropecuária e Extensão Rural de Santa Catarina S.A.	5.000.000,00		5.000.000,00
440023	309000000	Empresa de Pesquisa Agropecuária e Extensão Rural de Santa Catarina S.A.	58.359,28	58.359,28	
440023	360000000	Empresa de Pesquisa Agropecuária e Extensão Rural de Santa Catarina S.A.	4.300.000,00	4.300.000,00	
440023	628000000	Empresa de Pesquisa Agropecuária e Extensão Rural de Santa Catarina S.A.	2.300.804,60	2.300.804,60	
440023	640000000	Empresa de Pesquisa Agropecuária e Extensão Rural de Santa Catarina S.A.	2.595.916,63	2.595.916,63	
440023	660000000	Empresa de Pesquisa Agropecuária e Extensão Rural de Santa Catarina S.A.	4.220.338,30	4.220.338,30	
440023	666000000	Empresa de Pesquisa Agropecuária e Extensão Rural de Santa Catarina S.A.			
440023	669000000	Empresa de Pesquisa Agropecuária e Extensão Rural de Santa Catarina S.A.	111.893,75	111.893,75	
440023	685000000	Empresa de Pesquisa Agropecuária e Extensão Rural de Santa Catarina S.A.	676.952,77	676.952,77	
440023	698000000	Empresa de Pesquisa Agropecuária e Extensão Rural de Santa Catarina S.A.	1.975.683,22	1.975.683,22	
440023	699000000	Empresa de Pesquisa Agropecuária e Extensão Rural de Santa Catarina S.A.	4,00	4,00	
440023	764000000	Empresa de Pesquisa Agropecuária e Extensão Rural de Santa Catarina S.A.	194.839,31	150.319,31	44.520,00
440023	769800000	Empresa de Pesquisa Agropecuária e Extensão Rural de Santa Catarina S.A.	8.651,67	8.651,67	
Total			402.882.641,57	392.810.568,13	10.072.073,44

4.3.2 Razões para o contingenciamento

Os contingenciamentos financeiros realizados ao longo do ano pela Secretaria de Estado da Fazenda (SEF) foram em decorrência do estado de Pandemia provocado pela Covid-19 e da perspectiva de não alcance das metas financeiras pela Epagri.

O ano de 2020 foi atípico em virtude da pandemia. Os decretos estaduais e municipais de restrições por conta da pandemia emitidos a partir de 16 de março de 2020 determinaram ações na Empresa no sentido de se adaptar e modificar a forma de trabalhar buscando menor impacto possível aos compromissos firmados previamente e ao público que atendido. Esta necessidade de adaptação gerou uma demanda de infraestrutura e de outras ações não planejadas. Assim, o contingenciamento do início da pandemia se refletiu em retrabalho para realização de aquisição e contratações importantes no ano de 2020, incluindo a descentralização de licitações realizadas pela SEA e o atraso nas definições, o que gerou demandas por contratações emergenciais.

Esclarecemos que os referidos contingenciamentos não geraram prejuízos à atividade-fim da Empresa.

4.3.3 Efeitos provocados pelo contingenciamento

Apesar dos contingenciamentos financeiros ocorridos ao longo do ano em decorrência de fatores provocados pela pandemia de covid-19, esclarecemos que diversas atividades foram reprogramadas e adequadas dentro das possibilidades e protocolos de controle, para que não houvesse maiores prejuízos à atividade-fim da instituição.

4.4 RECONHECIMENTO DE PASSIVOS POR INSUFICIÊNCIA DE CRÉDITOS OU RECURSOS

Tabela - DCIF - Contabilidade e Informações Fiscais.

Conta Contábil 2.1.8.91.28.01 (Credores a pagar sem execução orçamentária (P)) de Dezembro/2020 com saldo “ZERO”

4.5 RESTOS A PAGAR DE EXERCÍCIOS ANTERIORES (Anexo V, Item II, Subitem A 5)

Tabela - DCIF - Contabilidade e Informações Fiscais.

Conta Contábil 3.6.4.1.1.01.00.00 (Incorporação de Restos a Pagar Cancelados) de dezembro/2020 com saldo de “ZERO”.

5 GESTÃO DE PESSOAS E TERCEIRIZAÇÃO DE MÃO DE OBRA

5.1 SERVIDORES ATIVOS E INATIVOS (empregados, no caso da Epagri)

5.1.1 Composição do quadro de Servidores Ativos e Inativos (empregados, no caso da Epagri)

<i>GRUPO OCUPACIONAL</i>	<i>CARGO</i>	<i>EMPREGADOS</i>
<i>Serviços</i>	Motorista II	12
	Agente Operacional de Serviços II	1
	Operário de Campo II	215
	Serviços de Apoio I (em extinção)	55
<i>Técnico</i>	Técnico de Apoio II (em extinção)	16
	Agente Operacional Técnico III	3
	Técnico de Nível Médio II	301
	Auxiliar Técnico I (em extinção)	15
<i>Administrativo</i>	Administrativo I	119
	Administrativo II	192

<i>GRUPO OCUPACIONAL</i>	<i>CARGO</i>	<i>EMPREGADOS</i>
<i>Superior</i>	Agente de apoio à Pesquisa e Extensão Rural I	1
	Agente de apoio à Pesquisa e Extensão Rural III	6
	Agente de apoio à Pesquisa e Extensão Rural IV	4
	Agente de Comunicação I	3
	Agente de Comunicação II	3
	Agente de Extensão Rural I	321
	Agente de Extensão Rural II	73
	Agente de Extensão Rural III	34
	Agente de Extensão Rural IV	3
	Agente de Extensão Social I	23
	Agente de Extensão Social II	23
	Agente de Extensão Social III	3
	Agente de Extensão Social IV	1
	Agente de Pesquisa I	5
	Agente de Pesquisa II	3
	Agente de Pesquisa III	47
	Agente de Pesquisa IV	137
	Agente de Tecnologia da Informação e Comunicação I	5
	Agente de Tecnologia da Informação e Comunicação II	11
	Agente de Tecnologia da Informação e Comunicação III	8
	Agente de Tecnologia da Informação e Comunicação IV	2
	Agente Jurídico II	9
	Agente Operacional I	12
	Agente Operacional II	23
	Agente Operacional III	2
	Agente Social I	2
	Agente Social II	1
	Agente Técnico de Formação Superior I	3
	Agente Técnico de Formação Superior II	1
	Agente Técnico de Formação Superior III	2
Agente Técnico de Formação Superior IV	2	
TOTAL		1.702

5.1.2 Política de Capacitação e Treinamento de Pessoal

A Epagri, por ser uma empresa de conhecimento, pesquisa e extensão rural, demanda investimento em seus talentos. O corpo técnico e gerencial da Epagri tem seu diferencial no desenvolvimento contínuo das suas competências decorrente da presença em eventos técnico-científicos, capacitação continuada, capacitação de gestores e programas de pós-graduação.

Em 2020 a Empresa autorizou a participação de 288 empregados em 103 eventos técnico-científicos, promoveu uma palestra para todos os empregados sobre os temas “Código de Conduta e Assédio Sexual” e capacitou 45 gestores para atuarem como gestores de pessoas.

Todo esforço está voltado à entrega de resultados com excelência para a sociedade.

5.1.3 Qualificação da força de trabalho

A Epagri possui um corpo funcional com formação acima da média para empresas públicas. Dos 1.702 empregados, 14,6% têm mestrado, doutorado e pós-doutorado reconhecidos.

Vale lembrar ainda que os números apresentados não representam ainda os mestrandos, doutorandos e colaboradores cujos cursos estão em andamento, bem como os empregados que não têm sua pós-graduação reconhecida.

5.1.4 Indicadores Gerenciais sobre Recursos Humanos

INDICADORES	VALOR
Absenteísmo	5,93 % dos empregados
Admissão	0 empregados
Desligamentos	28 empregados
Benefícios:	
Auxílio creche/babá	R\$ 2.848.211,33
Auxilio Funeral	R\$ 46.500,00
Vale Alimentação	R\$ 9.873.101,11
Vale Transporte/Transporte de empregados	R\$ 255.554,48
Capacitações (corporativa, técnica-científica, gestores)	85,11% dos empregados
Acidente do Trabalho	16 empregados
Acidentes do trabalho com afastamentos	4 empregados
Reabilitados pelo INSS	0 empregados
Atendimentos pelas Assistentes Sociais	252 empregados
Remuneração Bruta de pessoal	R\$ 225.040.105,02
Transferências/Remanejamentos de pessoal	0,80% dos empregados
Horas Extras + Sobreaviso	R\$ 360.199,17
Insalubridade	R\$ 878.173,95
Reclamações trabalhistas	11 ações

Tempo de Serviço	Quantidade
Abaixo de 5 anos	129
Acima de 5 anos até 10 anos	198
Acima de 10 anos até 15 anos	392
Acima de 15 anos até 20 anos	398
Acima de 20 anos até 25 anos	9
Acima de 25 anos até 30 anos	24
Acima de 30 anos até 35 anos	310
Acima de 35 anos	242
Total	1702

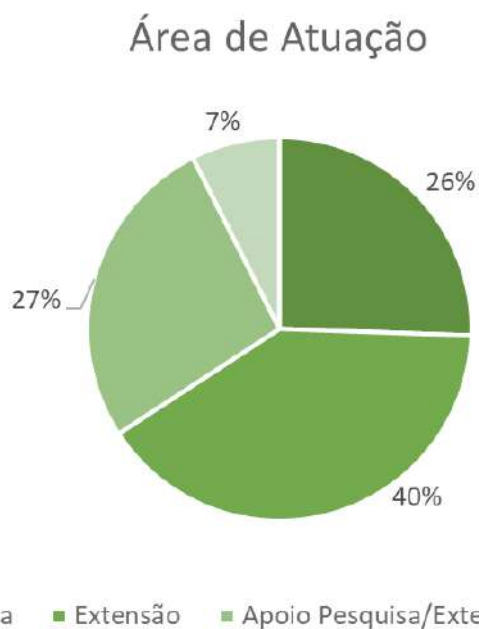
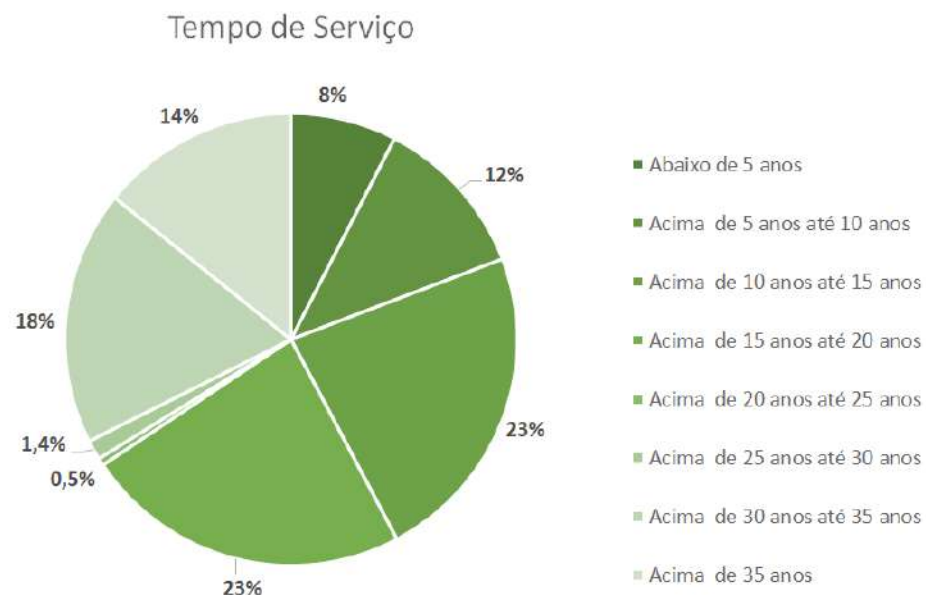

Área de Atuação	Quantidade
Pesquisa	435
Extensão	685
Apoio Pesquisa/Extensão	455
Gestão	127
Total	1702

Fonte: Sistema Colaborador - 02/02/2021

Faixa Etária	Quantidade
Abaixo de 25 anos	1
Acima de 25 anos até 30 anos	29
Acima de 30 anos até 35 anos	144
Acima de 35 anos até 40 anos	272
Acima de 40 anos até 45 anos	219
Acima de 45 anos até 50 anos	190
Acima de 50 anos até 55 anos	312
Acima de 55 anos até 60 anos	335
Acima de 60 anos até 65 anos	152
Acima de 65 anos	48
Total	1702

Distribuição dos empregados por faixa etária

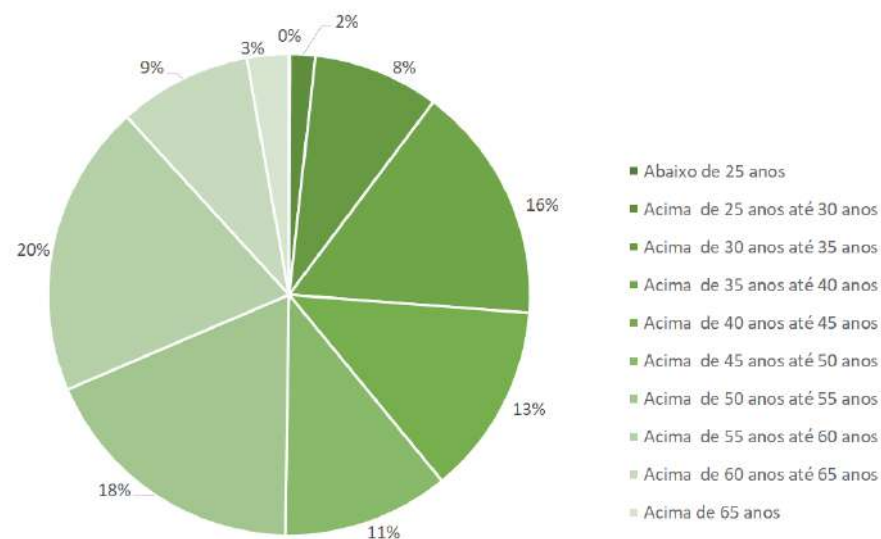

Distribuição de Gênero

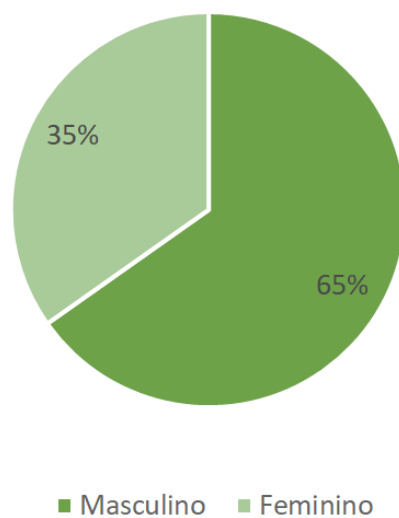

Gênero	Quantidade
Masculino	1110
Feminino	592
Total	1702

Fonte: Sistema Colaborador - 02/02/2021

Formação acadêmica	Quantidade
Ensino Fundamental Incompleto	55
Ensino Fundamental Completo	247
Ensino Médio	277
Ensino Médio Técnico	350
Graduação	376
Especialização	146
Mestrado	102
Doutorado	142
Pós-doutorado	7
Total	1702

Distribuição da formação acadêmica dos empregados

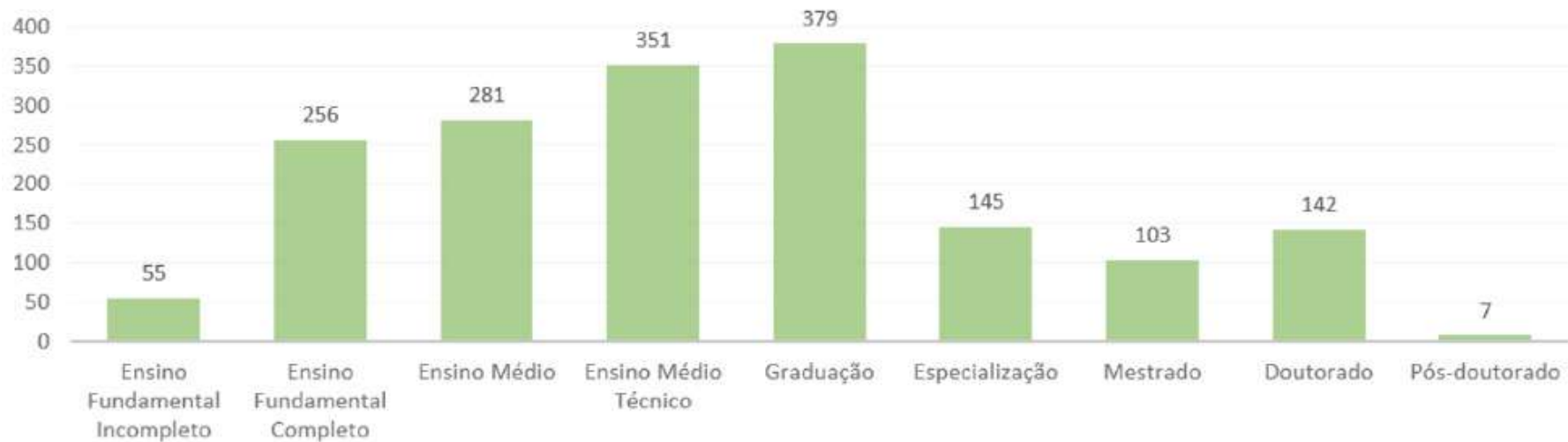

Fonte: Sistema Colaborador - 02/02/2021

5.1.5 Quadro de pessoal da Unidade Gestora - Mensal - Valores

Vínculo	JAN	FEV	MAR	ABR	MAI	JUN	JUL	AGO	SET	OUT	NOV	DEZ
Agentes Públicos Civis Ativos ocupantes de Cargo Público	-	-	-	-	-	-	-	-	-	-	-	-
Agentes Públicos Civis Ativos ocupantes de Emprego Público												
Agentes Públicos Militares Ativos	-	-	-	-	-	-	-	-	-	-	-	-
Membros ativos de Poder ou Órgão	-	-	-	-	-	-	-	-	-	-	-	-
Agentes Políticos com Mandato Eletivo	-	-	-	-	-	-	-	-	-	-	-	-
Servidores ocupantes de cargo/ emprego em comissão com vínculo efetivo com o Estado	-	-	-	-	-	-	-	-	-	-	-	-
Servidores ocupantes de cargo/ emprego em comissão sem vínculo efetivo com o Estado	2.520,00	2.520,00	2.520,00	2.520,00	2.520,00	2.541,00	1.680,00	1.680,00	1.680,00	5.040,00	2.520,00	2.520,00
Servidores contratados por tempo determinado	-	-	-	-	-	-	-	-	-	-	-	-
Estagiários	-	-	-	-	-	-	-	-	-	-	-	-
Servidores recebidos à disposição de outras esferas de Governo	1.541,24	1.564,46	1.564,46	1.603,13	1.603,13	1.603,13	1.603,13	1.603,13	1.603,13	1.603,13	2.167,62	2.641,77
Servidores cedidos para outras esferas do Governo	1.046.655,23	1.067.529,13	1.027.575,56	980.369,21	906.767,85	906.370,94	906.354,55	1.095.795,49	1.123.143,68	966.879,89	1.229.209,52	1.544.417,05
Policiais civis e militares inativos que retornaram como temporários	-	-	-	-	-	-	-	-	-	-	-	-
Servidores recebidos à disposição de outras Unidades Gestoras	-	-	-	-	-	-	-	-	-	-	-	-
Conselheiros ou Conselheiros/ JETON com ônus ao Poder Executivo	-	-	-	-	-	-	-	-	-	-	-	-
Pagamentos a vínculos encerrados no ano anterior	-	-	-	-	-	-	-	-	-	-	-	-
Jovem Aprendiz	-	-	-	-	-	-	-	-	-	-	-	-
Servidores cedidos para outras Unidades Gestoras	-	-	-	-	-	-	-	-	-	-	-	-
TOTAL DO ÓRGÃO												

SIGRH / SC – Sistema Informatizado de Gestão de Recursos Humanos de Santa Catarina Funcionalidade: GERACAO DE ARQUIVOS

5.1.6 Quadro de pessoal da Unidade Gestora - Mensal - Quantidade

Vínculo	JAN	FEV	MAR	ABR	MAI	JUN	JUL	AGO	SET	OUT	NOV	DEZ
Agentes Públicos Civis Ativos ocupantes de Cargo Público	0	0	0	0	0	0	0	0	0	0	0	0
Agentes Públicos Civis Ativos ocupantes de Emprego Público	1709	1708	1706	1703	1704	1703	1701	1701	1698	1690	1689	1685
Agentes Públicos Militares Ativos	0	0	0	0	0	0	0	0	0	0	0	0
Membros ativos de Poder ou Órgão	0	0	0	0	0	0	0	0	0	0	0	0
Agentes Políticos com Mandato Eletivo	0	0	0	0	0	0	0	0	0	0	0	0
Servidores ocupantes de cargo/emprego em comissão com vínculo efetivo com o Estado	0	0	0	0	0	0	0	0	0	0	0	0
Servidores ocupantes de cargo/emprego em comissão sem vínculo efetivo com o Estado	3	3	3	3	3	3	3	3	3	3	3	3
Servidores contratados por tempo determinado	0	0	0	0	0	0	0	0	0	0	0	0
Estagiários	0	0	0	0	0	0	0	0	0	0	0	0
Servidores recebidos à disposição de outras esferas de Governo	1	1	1	1	1	1	1	1	1	1	1	1
Servidores cedidos para outras esferas do Governo	68	67	67	67	66	66	66	66	66	67	67	66
Policiais civis e militares inativos que retornaram como temporários	0	0	0	0	0	0	0	0	0	0	0	0
Servidores recebidos à disposição de outras Unidades Gestoras	0	0	0	0	0	0	0	0	0	0	0	0
Conselheiros ou Conselheiros/JETON com ônus ao Poder Executivo	0	0	0	0	0	0	0	0	0	0	0	0
Pagamentos a vínculos encerrados no ano anterior	0	0	0	0	0	0	0	0	0	0	0	0
Jovem Aprendiz	0	0	0	0	0	0	0	0	0	0	0	0
Servidores cedidos para outras Unidades Gestoras	0	0	0	0	0	0	0	0	0	0	0	0
TOTAL DO ÓRGÃO	1781	1779	1777	1774	1774	1773	1771	1771	1768	1761	1760	1755

SIGRH / SC – Sistema Informatizado de Gestão de Recursos Humanos de Santa Catarina

Funcionalidade: GERACAO DE ARQUIVOS:

Ano:2020 Órgão: EMP DE PESQ AGROP E EXT RURAL DE SC Qtd. Mensal: Quantitativo mensal

5.2 Contratos de terceirização de serviços

5.2.1 Demonstrativo de postos de trabalho na Unidade Gestora por meio de contratos de terceirização de serviços

Explicamos abaixo os postos de trabalho contratados pela Epagri em 2020.

Discriminação dos Postos de Trabalho (por Categorias/Funções) (56)	MÊS/QUANTIDADE												Despesa Mensal
	Jan.	Fev.	Mar.	Abr.	Mai.	Jun.	Jul.	Ago.	Set.	Out.	Nov.	Dez.	
CAMAREIRA - 08 horas	3	3	3	3	3	3	3	3	3	3	3	3	124.775,79
COPEIRA - 08 horas	2	2	2	2	2	2	2	2	2	2	2	2	83.030,75
COZINHEIRA - 08 horas	24	24	24	24	24	24	24	24	24	24	24	24	875.819,19
JARDINEIRO - 08 horas	2	2	2	2	2	2	2	2	2	2	2	2	110.954,06
RECEPCIONISTA - 08 horas	4	4	4	4	4	4	4	4	4	4	4	4	175.705,03
SERVENTE - 04 horas	4	4	4	4	4	4	4	4	4	4	4	4	102.873,97
SERVENTE - 08 horas	60	60	60	60	60	60	60	60	60	60	60	60	2.643.899,18
VIGILÂNCIA - 12 horas	18	18	18	18	18	18	18	18	18	18	18	18	4.410.026,67
VIGILÂNCIA - 24 horas	9	9	9	9	9	9	9	9	9	9	9	9	2.785.806,36
ZELADOR - 08 horas	6	6	6	6	6	6	6	6	6	6	6	6	341.360,23
Total	132	132	132	132	132	132	132	132	132	132	132	132	11.654.251,23

NOTAS: (56) O total de 132 refere-se à quantidade de Postos de Trabalho e não à quantidade de pessoas que ocupam esses postos. Exemplo: um posto de trabalho de vigilante poderá ser ocupado por mais de uma pessoa em função da jornada de trabalho, mas deve ser informado apenas como um posto. -

5.3 MEMBROS DE DIRETORIA, CONSELHO DE ADMINISTRAÇÃO, CONSELHO FISCAL DA UNIDADE GESTORA

5.3.1 Remuneração anual paga a membros da Diretoria, Conselho de Administração, Conselho Fiscal da Unidade Gestora

Cargo	Remuneração/Jeton (62) (63)	Bônus (64)	Participação no Lucro (65)	Outros (66)	Despesa Total Anual (67)
<i>Conselho de Administração</i>					
<i>Conselheiro (Secretário da Agricultura)</i>					
<i>Conselheiro (Presidente da Embrapa)</i>					
<i>Conselheiro (Superintendente da Faesc)</i>					
<i>Conselheiro (Superintendente da Fetaesc)</i>					
<i>Conselheiro (Superintendente da Ocesc)</i>					
<i>Conselheiro (Superintendente Federal do Mapa)</i>					
<i>Conselheiro (Representante dos Empregados)</i>					
<i>Diretoria Executiva</i>					
<i>Diretora Presidente - Edilene Steinwandter</i>	R\$ 273.395,66				R\$ 273.395,66
<i>Diretor Administrativo/Financeiro - Giovani Canola Teixeira</i>	R\$ 197.827,05				R\$ 197.827,05
<i>Diretor de Ciência, Tecnologia e Inovação - Vagner Miranda Portes</i>	R\$ 242.827,32				R\$ 242.827,32
<i>Diretor de Extensão Rural e Pecuária - Humberto Bicca Neto</i>	R\$ 200.374,82				R\$ 200.374,82
<i>(*) Diretor de Desenvolvimento Institucional - Ivan Luiz Zilli Bacic</i>	R\$ 164.969,82				R\$ 164.969,82
<i>Diretor de Desenvolvimento Institucional - Celio Haverroth</i>	R\$ 129.156,94				R\$ 129.156,94
<i>Conselho Fiscal</i>					
<i>Conselheiro (Embrapa) - Celso Luiz</i>	R\$ 8.400,00				R\$ 8.400,00
<i>Conselheiro (Estado de SC) - Décio Alfredo</i>	R\$ 8.400,00				R\$ 8.400,00
<i>Conselheiro (Estado de SC) - Jean Baldissareli</i>	R\$ 6.300,00				R\$ 6.300,00
<i>Conselheiro (Estado de SC) - Paola</i>	R\$ 4.200,00				R\$ 4.200,00
<i>Conselheiro Suplente (Estado de SC)</i>					
<i>Conselheiro Suplente (Estado de SC)</i>					
Total	R\$ 1.235.851,61				R\$ 1.235.851,61

6 GESTÃO DO PATRIMÔNIO E INFRAESTRUTURA

Presente em praticamente todos os municípios do Estado, a Epagri possui uma complexa estrutura para atender as demandas da área de pesquisa e extensão, além da capacitação de seus colaboradores. Além de 292 escritórios municipais utilizados para execução dos serviços de extensão, a Epagri conta com diversas unidades (dentre elas algumas alugadas e outras utilizadas através de convênios) que são consideradas como um bem valioso para a Empresa.

6.1 Gestão do Patrimônio Imobiliário

6.1.1 Informações sobre Imóveis Locados de Terceiros

A Epagri contou em 2020 com 26 imóveis alugados de terceiros em diferentes regiões do estado. Apresentamos abaixo a distribuição dos imóveis das regiões administrativas da empresa.

Região	n° de imóveis locados	Valor anual (R\$)
Campos Novos	1	5.390,00
Canoinhas	2	33.900,00
Concórdia	3	22.108,33
Criciúma	5	54.798,49
Florianópolis	2	32.811,64
Itajaí	4	42.072,72
Joinville	1	5.390,00

Região	n° de imóveis locados	Valor anual (R\$)
Lages	1	6.206,04
Rio do Sul	3	40.284,78
São Joaquim	1	15.000,00
Tubarão	2	23.497,20
Xanxerê	1	35.165,16
Palmitos	1	22.939,92

Total Geral 26 imóveis locados em 2020

Valor contratado em 2020 com locação de imóveis R\$ 334.174,28

6.1.2 Informações sobre Imóveis Próprios

Epagri possuía em 2020 um total de 49 imóveis próprios, em diferentes regiões do Estado, incluindo terrenos e edificações. A seguir é apresentada a distribuição dos imóveis das regiões administrativas da Empresa:

Região	n° de imóveis próprios
Araranguá	1
Caçador	2
Campos Novos	2
Canoinhas	1
Chapecó	3
Concórdia	4
Florianópolis	6
Itajaí	3
Ituporanga	3
Joaçaba	1

Região	n° de imóveis próprios
Joinville	2
Lages	5
Rio do Sul	4
São Joaquim	1
São Lourenço do Oeste	1
São Miguel do Oeste	3
Tubarão	1
Urussanga	1
Videira	4
Xanxerê	1

*1 Dados fornecidos pelo Setor de Patrimônio

6.2 Gestão da Frota de Veículos

Os dados extraídos para composição dos quadros abaixo são do Sistema de Gerenciamento de Frotas do Governo do Estado de Santa Catarina – GVE que se refere ao CADASTRO E CUSTO DE MANUTENÇÃO dos veículos da Epagri, e ao Sistema NEO - Facilidades e Benefícios, licitação do Governo para suas Secretarias e Empresas, de onde são extraídos os dados de Abastecimento e óleo lubrificante dos veículos. Cabe salientar que os dados demonstrados são exclusivamente de veículos automotores.

CUSTO OPERACIONAL

Combustível* ¹	Peças* ¹	Mão de Obra* ¹	Óleo Lubrificante* ¹	Pneus* ²	Outros* ³	Total
1.432.479,35	468.303,66	237.933,45	84.825,68	258.003,30	170.795,98	2.567.515,74

¹Dados retirados do sistema de Gerenciamento de Veículos do Estado (GVE) e NEO/ ²Dados fornecidos pelas unidades/

³Dados retirados do SIGEF/ Outros = Limpeza, seguros, IPVA e Licenciamento.

IDADE DA FROTA

Ano de Fabricação dos Veículos	Número de veículos
Veículos com + de 15 anos	58
Veículos de 6 a 10 anos	396
Veículos de 11 a 15 anos	320
Veículos até 5 anos	220
TOTAL	994

* Dados retirados do sistema de Gerenciamento de Veículos do Estado (GVE) e NEO

6.3 Gestão da Tecnologia da Informação (TI)

A Gestão da Tecnologia da Informação da Empresa é de responsabilidade do Departamento Estadual de Gestão da Tecnologia da Informação – DEGTI. Subordinado à Diretoria Administrativa Financeira, o DGTI é o departamento responsável por coordenar, integrar, articular, orientar e viabilizar os processos e as soluções corporativas em tecnologia da informação (TI) para a Empresa de Pesquisa Agropecuária e Extensão Rural de Santa Catarina - Epagri.

6.3.1 Investimentos e custeio

Em 2020 os investimentos em infraestrutura e custeio de TIC foram da ordem de R\$ 5.130.052,87, sendo que R\$ 3.703.219,55 foram aplicados em custeio, nos contratos de serviços, tais como internet, telefonia (fixa e móvel), comunicação corporativa, serviços de impressão, contrato de manutenção, suporte de informática, antivírus e outros. Foram adquiridos 3 computadores de alto desempenho (servidores) que serão utilizados para substituir equipamentos fora de garantia e com previsão de hospedar mais de 60 servidores virtuais. (R\$ 202.999,98). Com isso, uma solução de armazenamento

com capacidade de 100 Terabytes, o dobro da capacidade atual, foi ativada. Além da maior capacidade de armazenamento de informações, a nova tecnologia vai fornecer maior velocidade no acesso aos dados (R\$ 749.900,00). Foi contratada uma garantia de atualização e suporte do Sistema de Gerenciamento de Banco de Dados Oracle utilizado na Epagri pelo período de 5 anos (R\$ 85.123,07). Trata-se de renovação inédita com este período para esse contrato, pois com o prazo maior contratado a Empresa obteve um desconto maior.

Primeiro edital de Registro de Preços da Epagri prevendo a renovação do parque de equipamentos de informática - 470 Notebooks, 140 estações de trabalho, 50 projetores e 20 switches. O valor negociado é 27,22% menor que o valor de referência previsto no edital, mas devido ao período de realização do mesmo (final do ano), os contratos serão assinados e executados em 2021. Elaboração de projeto básico para a reestruturação das instalações elétricas e lógicas das unidades do Ciram, do Cepa e da Sede da Epagri (R\$ 27.025,00).

6.3.2 Atendimento interno – chamados

Em 2020 o sistema de chamados da Epagri registrou o atendimento a 3.816 situações com problemas, com a instalação/relocação de aproximadamente 400 equipamentos em todas as unidades do Estado. O atendimento de modo presencial, com o técnico de suporte acessando fisicamente o equipamento com problemas, ocorreu em menor volume. Já o atendimento a distância, com o suporte técnico resolvendo os problemas mediante acesso remoto, se caracterizou como prática mais frequente e mais indicada, especialmente em meio à pandemia da Covid-19. A utilização do recurso *Virtual Private Network* (VPN), já existente na Empresa, com o advento da pandemia, recebeu atenção especial, com incremento em sua utilização por usuários específicos. Aproximadamente 1.000 colaboradores participaram de uma capacitação *on-line* através do Google Classroom na ferramenta Google G-Suíte, visando ampliar os conhecimentos e consequentemente melhorar a utilização desta importante ferramenta na Epagri.

6.3.3 Desenvolvimento de sistemas

Novamente a pandemia Covid-19 nos impulsionou a implementar um canal do Youtube específico para capacitações *on-line* (<https://www.youtube.com/channel/UCm9WI2AJzUNGilm3ib4HfyQ>). Criado em junho de 2020, possui em janeiro de 2021 aproximadamente 100 vídeos disponíveis, mais de 7.500 inscritos com mais de 175 mil visualizações. Neste sentido destaca-se também a inscrição *on-line* nos mesmos, a partir do site institucional e do Epagri Mob. Adicionalmente, a utilização de WhatsApp Business pelas Unidades da Epagri abriu um novo canal de comunicação com seu público focal. O ano de 2020 foi marcado pela implementação de novas funcionalidades e atualização tecnológica em nossos sistemas de informação. Para os técnicos da pesquisa e da extensão, a atualização tecnológica do Cadastro de Beneficiários e do Seater trazem maior agilidade na utilização de tais sistemas, interface simplificada e tempo de resposta sensivelmente melhorado. Destacam-se também melhorias no Sistema de Avaliação Funcional e na criação do Módulo para Gerenciamento da Licença Especial, onde os próprios funcionários e gestores da Epagri podem gerenciar solicitações e encaminhamentos relacionados. A utilização de Business Intelligence (BI) ou Inteligência de Negócios se tornou ferramenta para geração de relatórios e acompanhamento das ações da Empresa. Em 2020 foram implementadas melhorias nos Indicadores Corporativos de Extensão Rural e de Crédito Rural, bem como a implementação de um novo relatório de Contratos, Convênios e Parcerias.

Por fim, importante também destacar a continuidade no processo de conversão do Sistema Administrativo Financeiro (SAFI) para uma nova plataforma tecnológica que possibilitará a descentralização de uso e sua evolução.

7 TRANSFERÊNCIAS DE RECURSOS

A unidade gestora não realizou transferência de recursos no exercício de 2020.

8 LICITAÇÕES E CONTRATOS

Informações sobre licitações e contratos: a) informação sobre os valores anuais das despesas realizadas referentes a aquisições e contratações de bens e serviços, por modalidade de licitação, bem como as decorrentes de dispensas e inexigibilidades de licitação; b) indicação do órgão de imprensa oficial, nos termos do art. 6º, XIII, da Lei nº 8.666/1993.

8.1 Valores Anuais de Licitações e Contratos por Modalidade

Modalidade/Forma	Despesa Liquidada Anual			Exercício:
	Obras e Serviços de Engenharia (A)	Compras (B)	Contratação de Serviços (C)	2020
Concorrência				
Tomada de Preços* ¹	126.369,97			126.369,97
Convite				
Concurso				
Pregão Presencial * ¹			23.192,00	23.192,00
Pregão Eletrônico* ¹		11.340.772,84	604.312,78	11.945.085,62
Dispensa de Licitação (Art. 24, I e II) * ²		704.854,53	5.745.116,92* ³	7.094.200,61
Dispensa de Licitação (Outras Hipóteses)				
Inexigibilidade de Licitação * ²		191.669,25	220.108,76	411.778,01
Regime Diferenciado de Contratação (RDC)				
Não aplicável				
Total	126.369,97	12.237.296,62	10.908.111,79	23.271.778,38

*1 Dados fornecidos pelo Setor de Licitações,

*2 Dados coletados das planilhas das dispensas de licitação, as quais têm suas informações alimentadas pelas unidades,

*3 Constam nesse valor as dispensas emergenciais referentes aos serviços terceirizados de vigilância e limpeza/conservação que, somadas, são de R\$ 5.034.910,92. Estas dispensas têm validade de até 180 (cento e oitenta dias), portanto 30/06/2021, ou até a finalização das licitações realizadas pela SEA referentes a esses serviços. Portanto, do total (R\$ 5.745.116,92) informado neste item, a maioria pode não se concretizar em 2021.

8.2 ÓRGÃO DE IMPRENSA OFICIAL

Indicação do órgão de imprensa oficial nos termos do art. 6º, XIII, da Lei nº 8.666/1993. Diário Oficial do Estado de Santa Catarina - DOE.

9 CONTROLE INTERNO

Estarão descritas as atividades executadas pelo Controle Interno e em seguida pela Auditoria Interna:

9.1 Controle Interno

A Unidade de Controle Interno (UCI) da Epagri atua promovendo auditorias e investigações internas, tendo como objetivo prevenir ou mitigar riscos a que a organização e os ordenadores de despesa estão expostos. Obedece ao modelo das 3 linhas, recomendado pelo *The Institute of Internal Auditors (The IIA)*. A atividade da UCI da Epagri está fundamentada no cumprimento das seguintes normas: Lei nº 13.303/2016 (conhecida como Lei das Estatais); Decreto Estadual nº 1.007/2016 (regulamenta as regras de governança para as Estatais de pequeno porte); Decreto Estadual nº 1.670/2013 (dispõe sobre a estrutura e o responsável pelo controle interno nos órgãos do Poder Executivo Estadual); Decreto Estadual nº 2.056/2009 (regulamenta o Sistema de Controle Interno); e o Decreto Estadual nº 772/2012 (dispõe sobre os Relatórios de Controle Interno).

Processamento da prévia da folha de pagamento	Verificar a ocorrência de irregularidades na inclusão de valores na folha de pagamento de acordo com a legislação aplicável.	01/01/2020 a 31/12/2020	Planejada e executada
Apoio ao Órgão Central do Sistema de Controle Interno	Verificação da implementação das recomendações emanadas no Relatório de Auditoria nº 003/2020 (SGP-e 165/2020).	01/01/2020 a 31/12/2020	Planejada e executada
Avaliação dos controles administrativos relativos a gestão de pessoas	<ul style="list-style-type: none"> - Verificar se o empregado público, no momento da posse, exoneração ou aposentadoria, apresentou respectiva declaração de bens e rendimentos à setorial, setorial regional ou seccional correspondente; - Verificar se anualmente estão sendo apresentadas as declarações de bens e rendimentos dos agentes públicos; - Verificar se há necessidade do serviço extraordinário e se está sendo cumprida a jornada; - Monitoramento do processamento da prévia da folha de pagamento; - Verificação do cumprimento das normas sanitárias relativas à pandemia da Covid-19; - Recomendação para utilização dos sistemas de informática (SGP-e SIGRH) em obediência aos decretos estaduais. 	01/01/2020 a 31/12/2020	Planejada e executada
Avaliação dos controles administrativos relativos aos procedimentos de licitação e contratos administrativos	Verificar, por amostragem, a regularidade dos processos licitatórios do ano de 2020, conforme legislação vigente.	01/01/2020 a 31/12/2020	Planejada e executada
Avaliação dos controles administrativos relativos à prestação de contas de adiantamentos e diárias	Verificar, por amostragem, a regularidade na concessão de diárias do ano de 2020 e as respectivas prestações de contas, sob a ótica das normas vigentes	01/01/2020 a 31/12/2020	Planejada e executada
Gestão Patrimonial	<ul style="list-style-type: none"> - Monitoramento dos termos circunstanciados administrativos; - Verificação do cumprimento das recomendações emitidas pela auditoria independente relativa a gestão patrimonial. 	01/01/2020 a 31/12/2020	Planejada e executada
Despesas de Custeio	Monitoramento das despesas por meio do painel de BI disponibilizado pela CGE-SC.	01/01/2020 a 31/12/2020	Planejada e executada
Conformidade das Informações das Metas Físicas e Financeiras dos Programas de Governo Executados na UG	Monitoramento da execução das metas físicas e financeiras com as informações constantes do Relatório de Gestão e Programas do Plano Plurianual (2020-2023).	01/01/2020 a 31/12/2020	planejada e executada
Atividades da Ouvidoria	Encaminhamento das demandas oriundas da Ouvidoria Geral do Estado e monitoramento de prazo.	01/01/2020 a 31/12/2020	Planejada e executada

9.2 Auditoria Interna

No exercício de 2020 a AUD/Epagri executou as auditorias previstas no PAINT/2020, o que resultou em 3 (três) relatórios e 1 (um) manual de procedimentos, descritos resumidamente a seguir.

Relatório de Auditoria nº 006/2019 – Auditagem nos Processos Licitatórios com o objetivo geral da verificação do efetivo cumprimento das novas diretrizes dos processos licitatórios estabelecidas na Lei Federal n.º 13.303/2016, no Regulamento Interno de Licitações e Contratos da Epagri (RILC-Epagri) e no Manual Operativo de Licitações, Gestão e Fiscalização de Contratos da Epagri, em todas as unidades da Empresa, durante o período de julho a dezembro de 2018. A conclusão foi a seguinte: Por meio da matriz de planejamento, um total de 29 (vinte e nove) possíveis “achados”; durante a execução dos trabalhos foram identificados 08 (oito) “não conformidades” apontadas em 10 (dez) Processos Licitatórios, os quais, ressalta-se, que durante a comunicação dos apontamentos para unidade auditada, esta se manifestou emitindo as justificativas e, após uma nova análise por parte da Auditoria, determinados apontamentos foram justificados e atendidos. A partir deste levantamento foram feitas recomendações e desencadeadas várias ações que estão detalhadas no relatório da Auditoria Interna da Epagri para o ano de 2020.

Relatório de Auditoria nº 001/2020 – Auditagem das Receitas de Contratos de Assistência Técnica e Extensão Rural (ATER) tem como objetivo geral a verificação da regularidade das entradas das receitas dos contratos firmados junto às Prefeituras Municipais para o desempenho das atividades de assistência técnica e extensão rural (ATER), analisando o efetivo cumprimento das cláusulas contratuais, nas unidades da Epagri, dentro do exercício corrente de 2019. A conclusão foi a seguinte: A Auditoria levantou por meio da matriz de planejamento um total de 05 (cinco) possíveis “achados”, de modo que foram identificados 03 (três) “não conformidades” em um total amostral de 105 contratos de ATER. Ressalta-se que no início do exercício de 2021, a Auditoria Interna realizará o trabalho de “Monitoramento” da auditoria realizada em 2020, solicitando a manifestação dos gestores e demais envolvidos, analisando as ações já efetuadas em decorrência dos apontamentos, bem como emitindo as recomendações cabíveis ao processo de geração de receitas dos contratos de ATER.

Elaboração do Manual de Procedimentos de Auditoria Interna com objetivo de regulamentar operacionalmente as atividades e tarefas da AUD/Epagri por meio do estabelecimento de procedimentos, definindo princípios, conceitos e diretrizes, bem como fluxos de trabalho, contribuindo assim para a melhoria dos processos de trabalho.

Relatório de Auditoria nº 002/2020 – Levantamento dos Normativos Internos da Epagri. Cumprindo a solicitação da Presidência e da Diretoria de Administração e Finanças, através do Memorando Dex nº 24 de 18/02/2020, realizou o levantamento dos normativos internos, sejam regimentos, manuais, políticas, deliberações e outros. Com objetivo de criar um cronograma de revisão e atualização destes normativos para o fornecimento de mecanismo de controle interno, gerenciamento de riscos e de processo de governança. Como resultado do levantamento através de pesquisa, varredura na intranet, indagação aos responsáveis, foi elaborada uma “Matriz dos Normativos Internos” que apresentou um total de 203 documentos:

Concluindo, o trabalho foi apresentado à Diretoria Financeira e Administrativa para que ações sejam iniciadas junto aos Departamentos para que eles elaborassem planos de ações de atualizações conforme levantado na “Matriz de Normativos Internos”. Vale ressaltar que a partir deste trabalho foram estabelecidas outras atividades.



10 CONTRATO DE GESTÃO

A unidade gestora não possui contratos de gestão vigentes.

11 TERMO DE PARCERIA

A unidade gestora não possui contratos de termos de parceria vigentes.

-  www.epagri.sc.gov.br
-  www.youtube.com/epagritv
-  www.facebook.com/epagri
-  www.twitter.com/epagrioficial
-  www.instagram.com/epagri
-  linkedin.com/company/epagri
-  <http://publicacoes.epagri.sc.gov.br>